



## **Asus Indústria de Máquinas Agrícolas LTDA**

Rodovia Altino Arantes Km 55 – Batatais-SP – CEP 14.300-000

CNPJ: 10.303.297/0001-18 I.E: 208.116.871-116

Telefone: (16) 3661-9330

E-mail: financeiro@asusimplementos.com.br

### **ANEXO II CARTA DE APRESENTAÇÃO DA PROPOSTA ITEM 11**

#### **DADOS DO PROPONENTE**

<b>EMPRESA PARTICIPANTE:</b> ASUS – Industria de Máquinas Agrícolas LTDA	
<b>RAZÃO SOCIAL:</b> ASUS – Industria de Máquinas Agrícolas LTDA	
<b>CNPJ:</b> 10.303.297/0001-18	
<b>ENDEREÇO:</b> ROD na Rodovia Altino Arantes Km 55 S/N ZONA RURAL – BATATAIS/SP	
<b>CEP:</b> 14.300-001	<b>TELEFONE:</b> (61) 98310-7423
<b>REPRESENTANTE:</b> ADRIANA SANTOS BENVINDO	
<b>RG:</b> 2199578 SSP/DF	<b>CPF:</b> 989.426.621-53
<b>E-MAIL:</b> vendas03.fehu@gmail.com	
<b>SITE:</b> <a href="http://www.asusimplementos.com.br">www.asusimplementos.com.br</a>	
<b>REFERÊNCIAS BANCÁRIAS PARA PAGAMENTO:</b> Banco do Brasil 001 - Agência: 0351-4 - Conta corrente: 24585-2	

À

**COMPANHIA DE DESENVOLVIMENTO DOS VALES DO SÃO FRANCISCO DO PARNAÍBA –  
CODEVASF/DF**

SGA/Norte, Quadra 601, Conjunto I CEP 70.830.901 – Brasília-DF

**Ref.: Edital nº 21/2020**

Prezados Senhores,

Tendo examinado o **Edital nº 21/2020** e seus elementos técnicos constitutivos, nos, abaixo-assinados, oferecemos proposta para fornecimento, transporte, carga e descarga de tratores, implementos agrícolas, tanques de refrigeração de leite e veículos destinados à implantação de ações de inclusão produtiva em diversos municípios localizados na área de atuação da CODEVASF, no Estado de Goiás - GO, **pelo valor unitário de R\$9.700,00 (nove mil e setecentos reais) e valor máximo global de R\$514.100,00 (Quinhentos e quatorze mil e cem reais).** Conforme indicado na Planilha de Quantidades, Preços Orçados e Especificações Técnicas, constantes do Anexo II do Termo de Referência – Anexo I deste Edital.



## **Asus Indústria de Máquinas Agrícolas LTDA**

Rodovia Altino Arantes Km 55 – Batatais-SP – CEP 14.300-000

CNPJ: 10.303.297/0001-18 I.E: 208.116.871-116

Telefone: (16) 3661-9330

E-mail: financeiro@asusimplementos.com.br

Comprometendo-nos, se nossa proposta for aceita, a executar os fornecimentos/serviços no prazo fixado no Edital e conforme Especificações Técnicas, a contar da data de emissão da(s) Nota(s) de Empenho pela **CODEVASF**. Caso nossa proposta seja aceita, obteremos garantia de um Banco num valor que não exceda 5% (cinco por cento) do valor do contrato, para a realização do contrato.

Nos preços cotados, deverá estar incluso o transporte (frete) para o material necessário à execução do objeto desta licitação.

Comprometendo-nos, se nossa proposta for aceita, a **realizar a entrega no prazo de 60 (sessenta) dias**, a contar da data de assinatura do contrato.

Concordamos em manter a **validade desta proposta por um período de 60 (sessenta) dias** desde a data fixada para **abertura das propostas (21/10/2020)**, representando um compromisso que pode ser aceito a qualquer tempo antes da expiração do prazo.

Até que seja preparado e assinado um contrato formal, esta proposta, será considerada um contrato de obrigação entre as partes.

Na oportunidade, credenciamos junto à CODEVASF o(a) **Sr.(<sup>a</sup>) Adriana Santos Benvindo**, carteira de Identidade n.º 2199578, Órgão Expedidor SSP/DF, CPF n.º 989.426.621-53, residente e domiciliado(a) na rua na Estância Mestre Darmas II, Módulo D, casa 29A, Planaltina – DF, ao(à) qual outorgamos os mais amplos poderes inclusive para interpor recursos, quando cabíveis transigir, desistir, assinar contratos, atas e documentos, enfim, praticar os demais atos no presente processo licitatório.

Declaramos, que temos pleno conhecimento de todos os aspectos relativos à licitação em pauta, e ainda, que concordamos plenamente com as condições constantes no presente Edital e seus anexos, e que nos preços propostos estão inclusos todos os tributos e despesas, de qualquer natureza, incidentes sobre o fornecimento.



## **Asus Indústria de Máquinas Agrícolas LTDA**

Rodovia Altino Arantes Km 55 – Batatais-SP – CEP 14.300-000

CNPJ: 10.303.297/0001-18 I.E: 208.116.871-116

Telefone: (16) 3661-9330

E-mail: financeiro@asusimplementos.com.br

Declaramos, ainda, nossa plena concordância com as condições constantes no presente Edital e seus Anexos e que em nossa proposta estão incluídas todas as despesas, inclusive aquelas relativas a taxas, fretes, tributos, encargos sociais, ensaios, testes e demais provas exigidas por normas técnicas oficiais, que possam influir direta ou indiretamente no custo de execução dos fornecimentos/serviços, e, ainda, as despesas relativas à mobilização e desmobilização de pessoal, máquinas e equipamentos, sem que nos caiba, em qualquer caso, direito regressivo em relação à CODEVASF.

Atenciosamente,

Batatais/SP, 05 de novembro de 2020

  
\_\_\_\_\_  
**ASUS – Indústria de Máquinas Agrícolas LTDA,**  
**CNPJ N.º 10.303.297/0001-18**  
**PROCURADORA: ADRIANA SANTOS BENVINDO**  
**Nº DA IDENTIDADE: 2199578 SSP/DF**

Inscrição no CNPJ  
**10.303.297/0001-18**  
ASUS-INDUSTRIA DE  
MAQUINAS AGRICOLAS-ME  
R.D. ALTINO ARANTE KM 55 S/N  
ZONA RURAL  
BATATAIS-CEP: 14.300-001  
SÃO PAULO / SP



## **Asus Indústria de Máquinas Agrícolas LTDA**

Rodovia Altino Arantes Km 55 – Batatais-SP – CEP 14.300-000

CNPJ: 10.303.297/0001-18 I.E: 208.116.871-116

Telefone: (16) 3661-9330

E-mail: financeiro@asusimplementos.com.br

### **ANEXO II – A - PLANILHA DE PREÇOS**

À

**COMPANHIA DE DESENVOLVIMENTO DOS VALES DO SÃO FRANCISCO DO PARNAÍBA –  
CODEVASF/DF**

SGA/Norte, Quadra 601, Conjunto I CEP 70.830.901 – Brasília-DF

**Ref.: Edital nº 21/2020**

Prezados Senhores,

A empresa ASUS – Indústria de Máquinas Agrícolas LTDA, inscrita no CNPJ sob o n.º 10.303.297/0001-18, com endereço à sediada na ROD na Rodovia Altino Arantes Km 55 S/N ZONA RURAL – BATATAIS/SP, através do seu representante Legal que abaixo subscreve, vem apresentar a esta comissão de licitações – Planilha de Preços para o Fornecimento dos itens abaixo discriminados, conforme Termo de Referência, que integra o instrumento convocatório da licitação e epígrafe.

#### **1. PLANILHA DE PREÇOS:**

**1.1** Atendendo ao **Pregão Eletrônico nº 021/2020**, apresentamos nossa planilha de preços conforme discriminado abaixo:

ITEM	CATMAT	DESCRIÇÃO DO PRODUTO - ESPECIFICAÇÃO TÉCNICA	UND	QNT	VALOR UNITÁRIO	VALOR TOTAL
11	328523	Roçadeira agrícola hidráulica - central e lateral, circuito hidráulico independente; acoplamento ao sistema hidráulico de 03 pontos e acionamento pela tomada de força 540 rpm; transmissão por correia, roda reguladora de profundidade; navalhas em aço mais 01 jogo para reposição; largura trabalho (corte) 1700 mm, mínimo 02 (duas) facas, proteção lateral em chapas de aço, altura de corte mínimo 5 a 20 cm, cardam com protetor incluso. Logomarca da CODEVASF silkada em local visível, conforme modelo no edital. Garantia mínima 12 meses. Marca: ASUS Modelo: RTD 1.7	UND	53	R\$9.700,0000	R\$514.100,00
<b>Valor Total do Item 11</b>						<b>R\$514.100,00</b>
<b>Valor Total por Extenso do Item 11: Quinhentos e quatorze mil e cem reais</b>						



## **Asus Indústria de Máquinas Agrícolas LTDA**

Rodovia Altino Arantes Km 55 – Batatais-SP – CEP 14.300-000

CNPJ: 10.303.297/0001-18 I.E: 208.116.871-116

Telefone: (16) 3661-9330

E-mail: financeiro@asusimplementos.com.br

### **2. DECLARAÇÕES:**

- **Valor Unitário do item 11: R\$9.700,00**
- **Valor Unitário do Item 11 por Extenso:** Nove mil e setecentos reais
- **Valor Total do item 11: R\$514.100,00**
- **Valor Total do Item 11 por Extenso:** Quinhentos e quatorze mil e cem reais
- Validade da proposta: 60 (sessenta) dias;
- Garantia: 12 meses;
- Prazo de Entrega: 60 (sessenta) dias;
- Nos preços unitários propostos, estão incluídos todos os custos, transporte carga e descarga do material, seguro, testes de fábrica e do campo, mão-de-obra, leis sociais, tributos (ICMS, PIS, COFINS, IRRF E IPI) e quaisquer encargos/taxas que incidam ou venham a incidir, direta ou indiretamente, nos fornecimentos objeto deste Edital. No caso de omissão, considerar-se-ão como inclusos nos preços.
- Declaramos ter total e completo conhecimento das disposições constantes do Edital bem como de seus anexos e minuta contratual, estando em pleno acordo com estes.
- Declaramos que possuímos Assistência Técnica de acordo com o edital e seus anexos

### **3. DADOS BANCÁRIOS:**

Banco do Brasil 001 - Agência: 0351-4 - Conta corrente: 24585-2

Atenciosamente,

Batatais/SP, 05 de novembro de 2020

  
\_\_\_\_\_  
**ASUS – Indústria de Máquinas Agrícolas LTDA,**  
**CNPJ N.º 10.303.297/0001-18**  
**PROCURADORA: ADRIANA SANTOS BENVINDO**  
**Nº DA IDENTIDADE: 2199578 SSP/DF**

Inscrição no CNPJ  
**10.303.297/0001-18**  
**ASUS-INDUSTRIA DE**  
**MAQUINAS AGRICOLAS-ME**  
**R.D. ALTINO ARANTE KM 55 S/N**  
**ZONA RURAL**  
**BATATAIS-CEP: 14.300-001**  
**SÃO PAULO / SP**



## THOR 9.000



**Características:** Descarga através de sistema hidráulico basculante; tampa traseira com regulagem; abertura para descarga de grãos e café; tampas laterais moduladas e desmontáveis.



**Features:** Discharge through tilting hydraulic system; back cover with adjustment; opening for discharge of grain and coffee; modulated and removable side covers.

**Características:** Descarga a través de sistema hidráulico basculante; tapa trasera con regulación; apertura para descarga de grano y café; tapas laterales moduladas y desmontables.

## CARRETA THOR 8.000



## CARRETA THOR 5.000



ROÇADEIRAS  
Rotary Cutter / Desmalezadoras

MODELO Model / Modelo	1.2	1.3	1.5	1.7
<b>Largura do Corte</b> Cutting Width / Largura del Corte	1,20 m	1,30 m	1,50 m	1,70 m
<b>Número de Facas</b> Number of Blades / Num. De Cuchillos	2	2	2	2
<b>Altura do Corte</b> Cutting Height / Altura del Corte	40 - 140 mm	40 - 140 mm	40 - 140 mm	40 - 140 mm
<b>Acoplamento Trator</b> Coupling Tractor / Acoplamiento Tractor	Cat. II - 3	Cat. II - 3	Cat. II - 3	Cat. II - 3
<b>Pontos e Tomada de Força</b> Points and Power Take Off	-	-	-	-
<b>Rotação Facas 540 RPM na TDP</b> Blades Rotation / Rotación de Facas	1038	1038	1038	1038
<b>Potência Requerida</b> Required Power / Potencia Requerida	25 CV	36 CV	50 CV	60 CV
<b>Largura Total</b> Total Width / Ancho Total	1,46 m	1,56 m	1,93 m	2,10 m
<b>Comprimento Total</b> Total Length / Longitud Total	1,80 m	1,96 m	1,76 m	2,36 m
<b>Altura Total</b> Total Height / Altura Total	1,03 m	1,03 m	1,03 m	1,03 m
<b>Peso</b> Weight / Peso	348 kg	370 kg	415 kg	460 kg

Asus reserves the right to improve or change the characteristics of its products without the obligation to proceed with those already sold. Merely illustrative images.

Asus se reserva el derecho de perfeccionar o alterar las características de sus productos sin la obligación de proceder con los ya comercializados. Imágenes meramente ilustrativas.

**Todas as Roçadeiras Asus**  
possuem Dispositivo de Embreagem e  
caixa de transmissão com Giro Livre.

All Asus Rotary Cutters have a clutch device and gearbox with free rotation.

Todas las Demalezadoras Asus tienen un dispositivo de embrague y una caja de cambios con rotación libre.

Rodovia Altino Arantes km 55 I Batatais I SP | [www.asusimplementos.com.br](http://www.asusimplementos.com.br)  
email.: [vendas@asusimplementos.com.br](mailto:vendas@asusimplementos.com.br) I Tel.: +55 (16) 3661-9330





Rev 00 - jun/2016

## **ROÇADEIRA RTD 1.20/1.30/1.50/1.70**

**LEIA ATENTAMENTE ESTE MANUAL DE INSTRUÇÕES  
ANTES DE COLOCAR A MÁQUINA EM FUNCIONAMENTO**





## CERTIFICADO DE GARANTIA

1. A **ASUS INDÚSTRIA DE IMPLEMENTOS AGRÍCOLAS LTDA**, garante que os implementos agrícolas e respectivas peças, de sua fabricação, aqui denominados simplesmente PRODUTO, estão livres de defeitos, tanto na sua construção como na qualidade do material;

2. As questões relativas a concessão da Garantia serão reguladas segundo os seguintes princípios:

2.1 A Garantia constante deste certificado será válida pelo prazo de 6 (seis) meses, contado da data de emissão da nota fiscal do PRODUTO ao consumidor agricultor;

3. Esta Garantia abrange somente o PRODUTO que for adquirido, novo, pelo consumidor agricultor, diretamente do Revendedor Autorizado ou da **ASUS**.

3.1 Ressalvada a hipótese do subitem seguinte, a Garantia ao consumidor agropecuarista será prestada por intermédio do revendedor da **ASUS**.

3.2 Se o produto for vendido a consumidor agropecuarista, que não seja revendedor da **ASUS**, o direito à garantia subsistirá, devendo neste caso ser exercida diretamente pela **ASUS** nos termos deste certificado.

4. A Garantia não será concedida se ocorrer qualquer dano no PRODUTO, no seu desempenho, causado por negligência, imprudência ou imperícia do seu operador;

5. Igualmente, a Garantia não será concedida se o PRODUTO, após a venda, vier a sofrer qualquer transformação, beneficiamento, montagem ou outra modificação, ou se for alterada a finalidade a que se destina.

6. O PRODUTO trocado ou substituído ao abrigo desta Garantia será de propriedade da **ASUS** devendo-lhe ser entregue, cumpridas as exigências legais aplicáveis, sendo que as despesas de remessa/retorno correm por conta do adquirente.

7. A garantia mencionada acima será prestada exclusivamente por técnicos da **ASUS** no menor tempo possível, assegurando a troca imediata de tais peças com defeito, sendo que a empresa mantém um amplo estoque de reposição a pronta entrega;

8. Em cumprimento à sua política de constante evolução, a **ASUS** submete, permanentemente, os seus produtos a melhoramentos e modificações, sem que isto constitua obrigação para a **ASUS** de fazer o mesmo em produtos ou modelos anteriormente vendidos.

## ÍNDICE

Introdução.....	2
Normas de Segurança .....	3
Especificações Técnicas .....	5
Preparação Para o Uso .....	5
Pontos de Lubrificação .....	9

## INTRODUÇÃO

**Obrigado.** Você acaba de adquirir o implemento fabricado com o que há de mais moderno em tecnologia e eficiência no mercado. Garantido pela consagrada marca ASUS.

As roçadeiras **ASUS** foram concebidas visando efetuar a limpeza nas entre-linhas de culturas e roçadas em geral.

Projetadas em quatro versões, se adaptam em pequenos e grandes tratores, proporcionando grande economia em mão de obra.

Para quaisquer outros esclarecimentos, consulte seu revendedor, ou assistência técnica da fábrica.

Asus Implementos Agrícolas Ltda.  
Fone (16) 3661-9330  
[www.asusimplementos.com.br](http://www.asusimplementos.com.br)

## NORMAS DE SEGURANÇA

A **ASUS** ao construir suas Máquinas e Equipamentos Agrícolas, tem como objetivo principal ajudar o **HOMEM** a desenvolver um melhor **PADRÃO DE VIDA**. Porém, na utilização dessas máquinas há dois cuidados principais a **RESPEITAR: NÃO DESTRUA O EQUILÍBRIO BIOLÓGICO UNIVERSAL, EFETUANDO TRABALHOS AGRÍCOLAS INCORRETOS. NÃO CONSINTA QUE A MÁQUINA O DESTRUA. OBSERVE FIELMENTE AS NORMAS DE SEGURANÇA. NÃO FACILITE!**

- 1) Utilize sempre os estribos apropriados para subir ou descer do trator;
- 2) Ao colocar o motor em funcionamento, esteja devidamente sentado no assento do operador e **ABSOLUTAMENTE CIENTE** do conhecimento completo do manejo do trator e equipamento. Coloque sempre o câmbio em ponto morto, desligue a Tomada de Potência e coloque os comandos do hidráulico na posição neutra;
- 3) Não coloque o motor em funcionamento em locais fechados, pois os gases do escapamento são tóxicos;
- 4) Ao manobrar o trator para o engate de implementos ou máquinas, certifique-se de que possui o espaço necessário e de que não há ninguém por perto; faça as manobras em **MARCHA LENTA** e esteja preparado para frear numa emergência;
- 5) Ao manejar máquinas **ACIONADAS PELA TOMADA DE POTÊNCIA**, (engatar, desengatar ou regular) **DESLIGUE A TOMADA DE POTÊNCIA, PARE O MOTOR E RETIRE A CHAVE DE PARTIDA DO CONTATO. NUNCA FACILITE!**
- 6) Quando utilizar roupas folgadas, tenha o máximo de cuidado; não se aproxime demasiadamente dos conjuntos em movimento, suas roupas poderão enroscar provocando acidentes;
- 7) Não faça regulagens com a máquina em movimento;
- 8) Ao trabalhar com implementos ou máquinas, **É EXPRESSAMENTE PROIBIDO O TRANSPORTE DE OUTRA PESSOA ALÉM DO OPERADOR, TANTO NO TRATOR COMO NO IMPLEMENTO**, a não ser que exista assento ou plataforma adequada para essa finalidade;
- 9) Ao trabalhar em terrenos inclinados, proceda com redobrada atenção, procurando sempre manter a estabilidade necessária; em caso de começo de desequilíbrio, reduza a aceleração, mantenha o equipamento no solo, e vire as rodas do trator para o lado da descida;
- 10) Nas descidas, mantenha o trator sempre engatado, com a marcha que usaria para subir;
- 11) A não ser em ocasiões específicas, os pedais do freio deverão estar ligados entre si (não independentes);
- 12) Se após engatar um implemento no sistema de três pontos do hidráulico do trator, verificar que a frente do mesmo está demasiadamente leve, querendo começar a levantar (empinar) coloque os pesos necessários na frente;
- 13) Ao sair do trator, coloque o câmbio em ponto morto, abaixe os implementos que estiverem levantados, coloque os comandos do sistema hidráulico em posição

neutra e acione o freio de estacionamento;

14) Quando abandonar o trator por um longo período, além dos procedimentos do item anterior, pare o motor e engate a primeira velocidade se estiver subindo, ou marcha a ré se estiver descendo;

15) CUMPRA FIELMENTE TODAS AS NORMAS DE SEGURANÇA ELABORADAS PELO FABRICANTE DO TRATOR;

16) Ao transitar com a máquina em rodovias, deverá observar os seguintes cuidados adicionais:

a) As máquinas com largura inferior ou igual a 3 metros poderão circular desde que providas da sinalização adequada - consultar o CIRETRAN ou a Polícia Rodoviária do seu estado.

b) As máquinas que vierem a encobrir as luzes de sinalização traseira do trator, deverão possuir luzes traseiras alternativas.

17) Ao colocar a roçadeira em funcionamento, manter as pessoas com a máxima distância do local de corte.

Ao receber seu Implemento **ASUS**, confira atentamente os componentes que acompanham a máquina e leia atentamente o certificado de garantia na primeira página do manual de instruções. **ATENÇÃO**

Este manual de instruções contém informações necessárias para melhor desempenho de sua roçadeira, o operador deve ler com atenção antes de colocar a máquina em funcionamento.

Por eventualidade de problemas ou para maior esclarecimento pode se contatar o revendedor e junto com o departamento de assistência técnica da própria fábrica garante o pleno funcionamento da RTD 1.20/1.30/1.50/1.70.



## ESPECIFICAÇÕES TÉCNICAS

MODELO	1.2	1.3	1.5	1.7
Largura de Corte	1,20 m	1,30 m	1,50 m	1,70 m
Número de Facas	2	2	2	2
Altura de Corte	40 - 140 mm	40 - 140 mm	40 - 140 mm	40 - 140 mm
Acoplamento Trator	Cat.II - 3	Cat.II - 3	Cat.II - 3	Cat.II - 3
Rotação Facas 540 RPM na TDP	1038	1038	1038	1038
Potência Requerida	25 CV	36 CV	50 CV	60 CV
Velocidade de Trabalho	4 a 6 km/h	4 a 6 km/h	4 a 6 km/h	4 a 6 km/h
Largura Total	1,47 m	1,56 m	1,76 m	1,96 m
Comprimento Total	1,70 m	1,96 m	2,07 m	2,30 m
Altura Total	1,05 m	1,05 m	1,05 m	1,05 m
Peso	348 kg	370 kg	415 kg	460 kg

## PREPARAÇÃO PARA O USO

### 1 - Nivelamento da Roçadeira

Através do braço superior (terceiro ponto) e inferior direito do trator, que possuem regulagens, faça o nivelamento da roçadeira (Fig. 01).

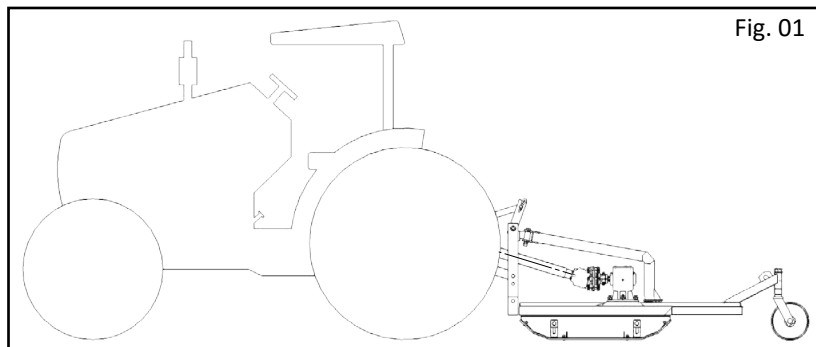

Fig. 01

## 2 - Acoplamento ao trator

- 1) Engate o braço inferior esquerdo do trator e coloque o contrapino e trava.
- 2) Engate o braço superior do trator (terceiro ponto) e coloque o contrapino e trava.
- 3) Engate o braço inferior direito que possui regulagem subida e descida através da manivela niveladora.
- 4) Centralizar a roçadeira ao trator, levantando-a pelo hidráulico do trator e ajustando pelos braços inferiores.

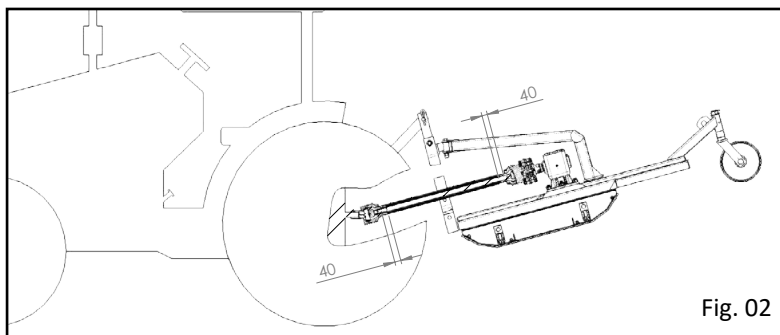

Fig. 02

## 3 - Ajuste do cardan ao trator e ao implemento

Para o bom funcionamento do cardan, recomendamos seguir as instruções abaixo, antes de iniciar o trabalho:

- 1 - Com a máquina montada no trator, desengaje o eixo do tubo do cardan. Através dos respectivos botões de pressão, prenda as pontas correspondentes no trator e na máquina.
- 2 - Sobreponha um no outro e efetue em cada um, uma marca que delimitará o excedente que deverá ser cortado. Além dessa marca, deverá considerar uma folga de 40mm (fig 03).

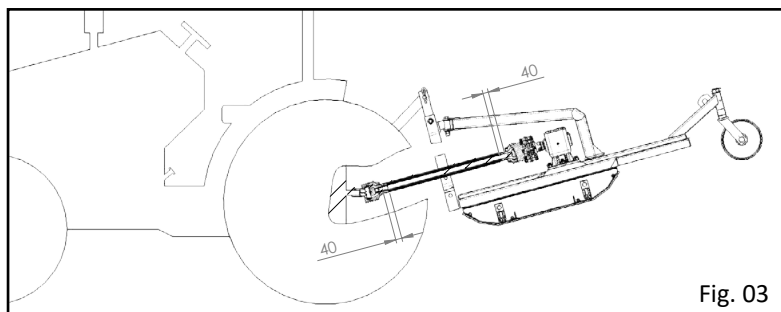

Fig. 03

3 - Após a determinação dos locais onde vão ser efetuados os cortes, encurte os tubos protetores interno e externo igualmente. Encurte os perfis deslizantes interno e externo no mesmo comprimento dos tubos protetores, Retire todas as pontas e rebarbas, e engraxe os perfis deslizantes.

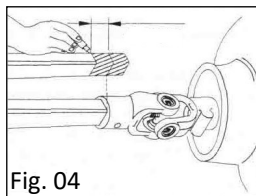

Fig. 04

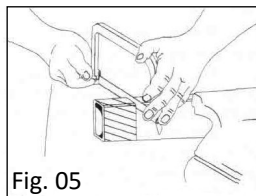

Fig. 05

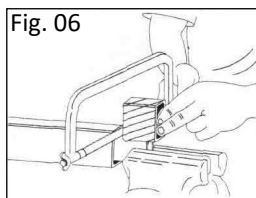

Fig. 06

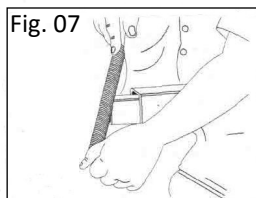

Fig. 07



## ATENÇÃO

O tamanho do cardan deverá ser verificado e/ou ajustado se necessário, sempre que mudar de modelo e/ou marca de trator. O não cumprimento, poderá causar sérios danos à máquina e/ou ao cardan.



## ATENÇÃO

**Manter os parafusos entre o chassi e a estrutura sempre reapertados.**

Acople o cardan assegurando que os pinos de trava rápida estejam perfeitamente encaixados (travados).

Para montagem das partes, observar para que os garfos internos e externos fiquem sempre alinhados no mesmo plano (Fig. 08), caso contrário o cardan estará sujeito as vibrações, provocando desgaste prematuro das cruzetas.

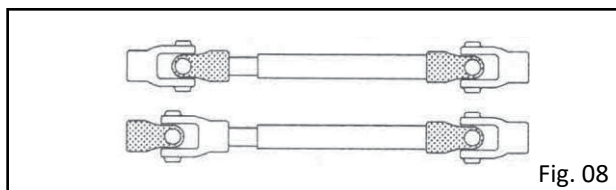

Fig. 08



## ATENÇÃO

**1 - Faça a ligação do movimento da TDP do trator sempre com o motor em regime de marcha lenta, e só após acelere progressivamente até o regime de trabalho.**

**2 - Antes de ligar a TDP do trator, reduza a aceleração do motor para o regime de marcha lenta.**

**O não cumprimento dessas recomendações, poderá causar graves danos à transmissão.**

### Ajuste do suplemento do cabeçalho

Através do braço superior do terceiro ponto, ajuste o suplemento do cabeçalho de modo que fique ligeiramente inclinado para trás, conforme a figura. Assim, a articulação será suficiente para acompanhar as irregularidades da superfície do solo.

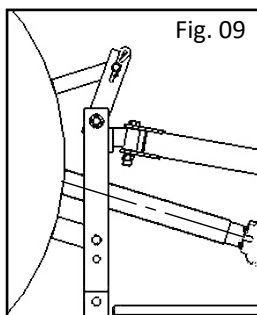

- NUNCA PERMITA A APROXIMAÇÃO DE PESSOAS E ANIMAIS DURANTE O SERVIÇO.
- TENHA CUIDADO ESPECIAL COM TODAS AS PARTES MÓVEIS.
- NÃO EFETUE AJUSTES COM A ROÇADEIRA EM MOVIMENTO OU COM A TRANSMISSÃO ACIONADA.
- NUNCA OPERE SEM QUALQUER PROTEÇÃO DO EQUIPAMENTO.



**NUNCA SUBA NA MÁQUINA EM OPERAÇÃO**



## Sentido de giro das facas

Esta roçadeira possui facas que giram no sentido horário (Fig. 10).

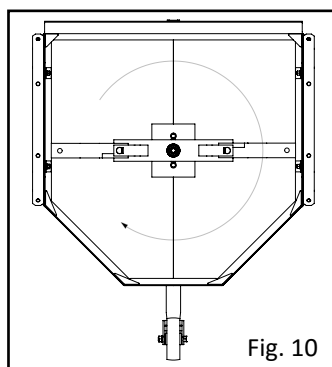

Fig. 10

## Rodízio das facas

Ao perceber que as facas, após algum tempo de uso, estiverem gastas; fazer a reversão das mesmas, ou seja, passando a parte gasta para o centro, fixando-a ao pino do suporte, deixando a parte nova afiada na extremidade.

## PONTOS DE LUBRIFICAÇÃO

Lubrificar a máquina antes de começar a usar.

A caixa de transmissão já sai com óleo. Trocar a cada 400 horas de trabalho, com óleo SAE 90.

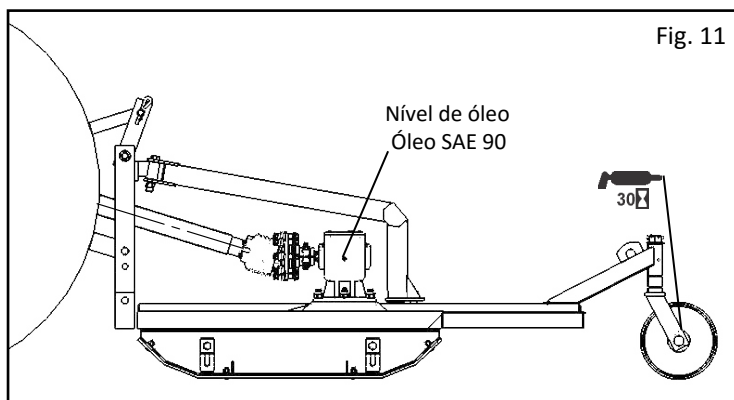

Fig. 11

# CATÁLOGO DE PEÇAS

As ilustrações dos desenhos em vistas explodidas, mostram a montagem típica dos vários conjuntos e peças componentes. Identificando a peça no número de referência das vistas explodidas, se identifica o código, nome da peça e/ou conjunto.

As designações de conjuntos e/ou peças direita e esquerda, entendem-se em relações a máquina vista por trás quando acoplada ao trator.

Os pedidos de peças deverão ser enviados ao setor de peças de reposição da **ASUS**, constando-se a série, modelo e ano de fabricação da máquina, gravados na plaqueta de identificação da mesma.

DEVIDO AO CONTÍNUO DESENVOLVIMENTO INDUSTRIAL E TECNOLÓGICO, A ASUS RESERVA-SE NO DIREITO DE EFETUAR MODIFICAÇÕES NO PROJETO DA MÁQUINA SEM AVISO PRÉVIO.

## ÍNDICE

Parcial Roçadeira.....	3
Caixa de Transmissão .....	7
Roda Traseira .....	9

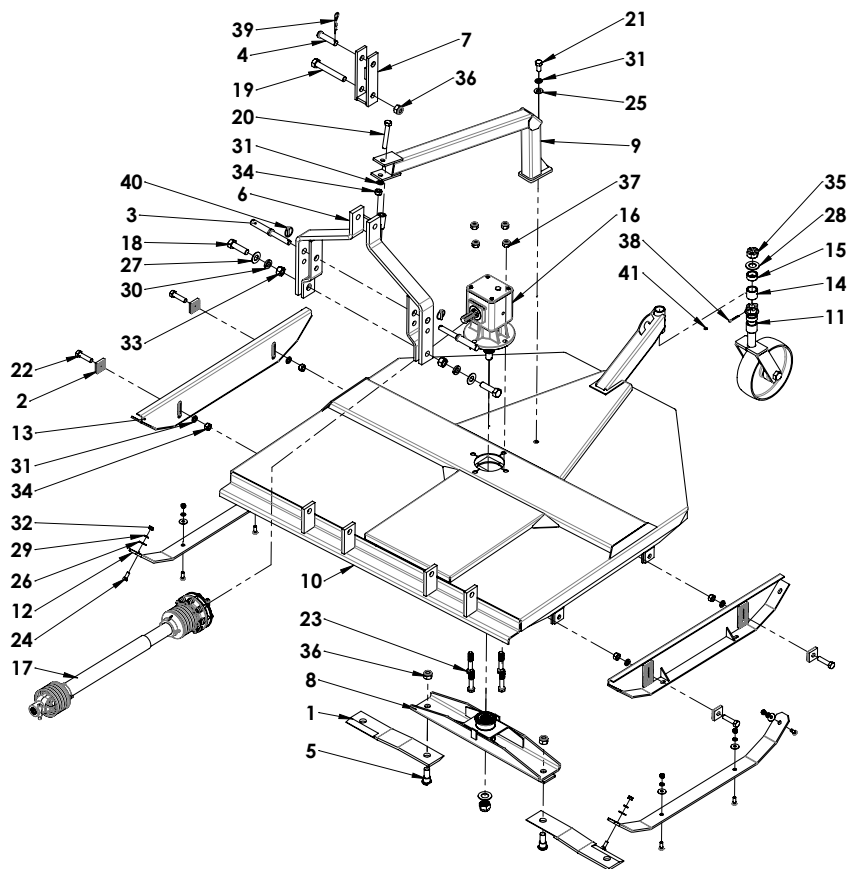



# **PARCIAL ROÇADEIRA**

REF.	CÓDIGO	DESCRIÇÃO
1.1	11.01.00.001	FACA MAIOR 1.70 / 1.50
1.1	11.03.00.001	FACA MENOR 1.30 / 1.20
2	11.01.00.004	PASTILHA DE REGULAGEM
3	11.01.00.011	PINO DO ENGATE
4	11.01.00.012	PINO DO 3 PONTO
5	11.01.00.014	PINO DE FIXAÇÃO DAS FACAS
6.1	11.01.02.000	CONJ. CABEÇALHO 1.30 / 1.50 / 1.70
6.2	11.04.02.000	CONJ. CABEÇALHO 1.20
7	11.01.08.000	CONJ. ENGATE DO CABEÇALHO
8.1	11.01.10.000	SUPORTE DAS FACAS 1.70
8.2	11.02.03.000	SUPORTE DAS FACAS 1.50
8.3	11.03.03.000	SUPORTE DAS FACAS 1.30
8.4	11.04.04.000	SUPORTE DAS FACAS 1.20
9.1	11.01.13.000	TIRANTE RTD - 1.50 / 1.70
9.2	11.03.06.000	TIRANTE RTD - 1.30 / 1.20
10.1	11.01.16.000	CHASSI 1.70
10.2	11.02.06.000	CHASSI 1.50
10.3	11.03.01.000	CHASSI 1.30
10.4	11.04.01.000	CHASSI 1.20
11	11.01.19.000	CONJ. RODA TRASEIRA
12.1	11.02.00.005	ESQUI DO REGULADOR 1.50 / 1.70
12.2	11.04.00.003	ESQUI DO REGULADOR 1.20 / 1.30
13.1	11.02.09.000	REGULADOR 1.50 / 1.70
13.2	11.04.08.000	REGULADOR 1.20 / 1.30
14	11.06.00.001	BUCHA REGULAGEM MAIOR
15	11.06.00.002	BUCHA REGULAGEM MENOR
16	65.03.00.000	CAIXA TRANSM COMER
17	67.04.00.000	CARDAN C FRICÇÃO
18	90.01.01.022	PF. SEXT. 1 x 3.½
19	90.01.01.023	PF. SEXT. 1 x 7
20	90.01.01.028	PF. SEXT. ¾ x 5
21	90.01.01.031	PF. SEXT. ¾ x 2
22	90.01.01.040	PF. SEXT. ¾ x 3
23	90.01.01.042	PF SEXT. ¾ x 4-UNF
24	90.01.04.004	PF. ARADO ½ x 1.½
25	90.02.01.001	ARRUELA LISA ¾
26	90.02.01.003	ARRUELA LISA ½
27	90.02.01.004	ARRUELA LISA 1

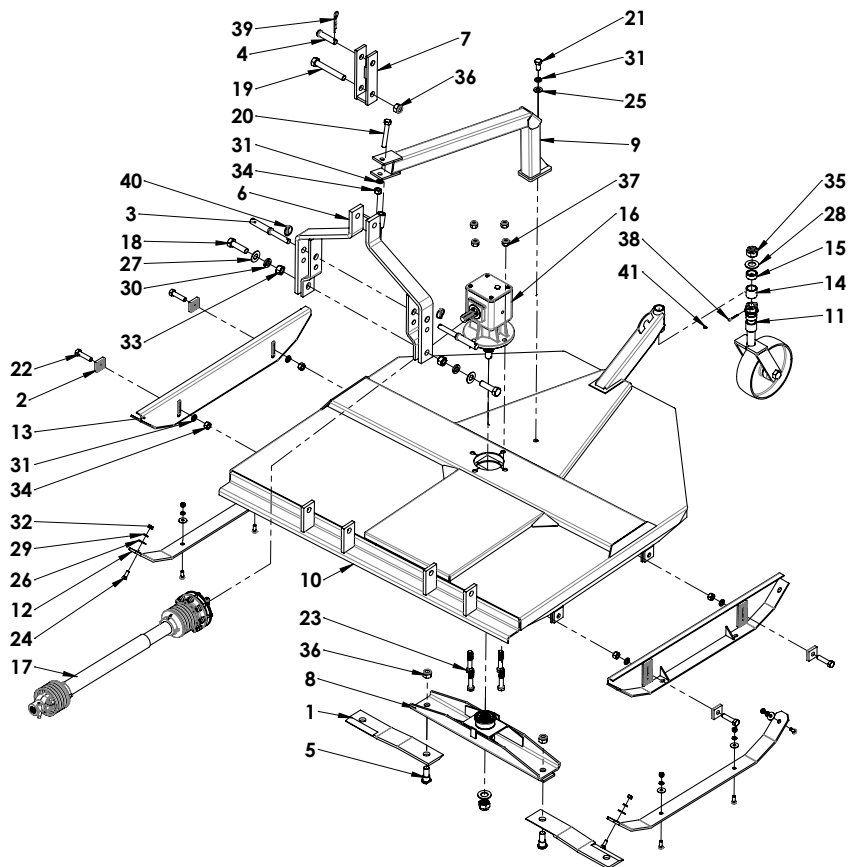

28	90.02.01.010	ARRUELA LISA 1.¼x76.2x3.17
29	90.02.02.003	ARRUELA DE PRESSÃO ½
30	90.02.02.004	ARRUELA DE PRESSÃO 1
31	90.02.02.005	ARRUELA DE PRESSÃO ¾
32	90.03.01.001	PORCA SEXT. ½
33	90.03.01.005	PORCA SEXT. 1
34	90.03.01.007	PORCA SEXT. ¾
35	90.03.02.002	PORCA CASTELO 1.¼ - UNF
36	90.03.03.001	PORCA PARLOCK 1 - UNC
37	90.03.03.005	PORCA PARLOCK ¾ - UNF
38	90.04.03.002	CUPILHA ¼ x 2
39	90.04.05.001	PINO TRAVA 5-32x4
40	90.04.06.001	PINO TRAVA 5-16
41	90.08.01.001	GRAXEIRA M8-1

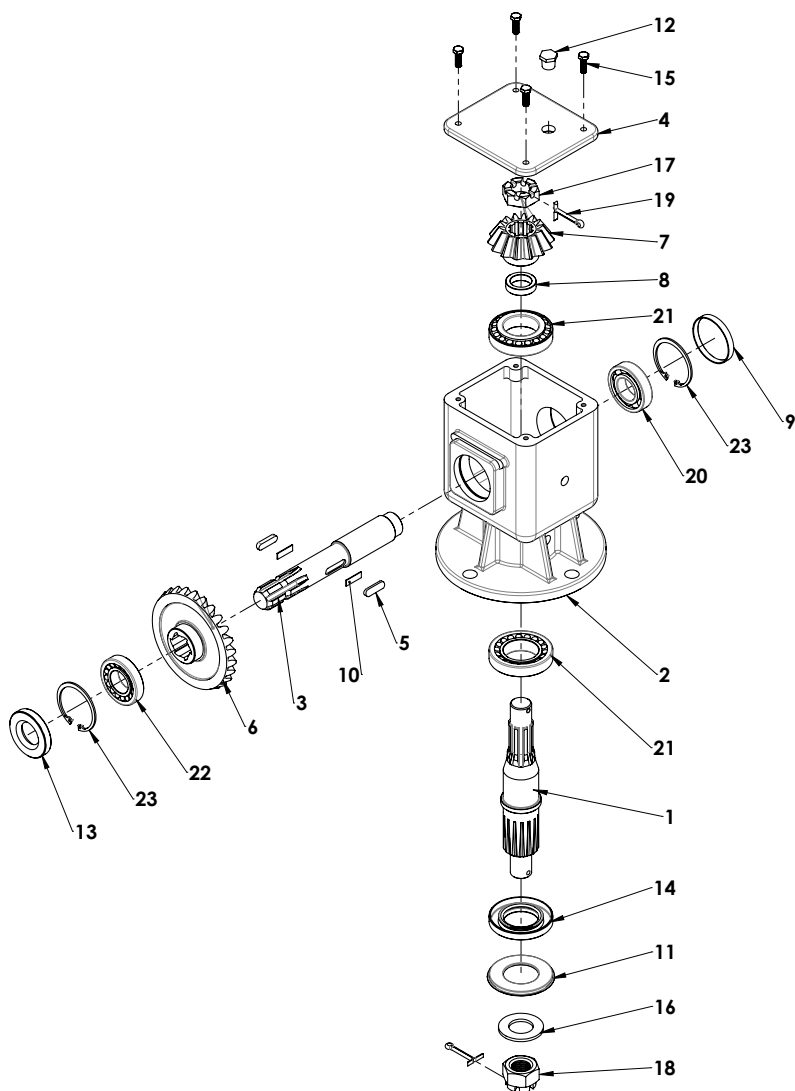

**CAIXA DE TRANSMISSÃO**

<b>REF.</b>	<b>CÓDIGO</b>	<b>DESCRIÇÃO</b>
1	65.01.01.007	EIXO SAÍDA
2	65.03.00.001	CORPO DA CAIXA
3	65.03.00.002	EIXO TDF
4	65.03.00.003	TAMPA DA CAIXA
5	65.03.00.004	CHAVETA GIRO LIVRE
6	65.03.00.005	COROA Z27
7	65.03.00.006	PINHÃO Z14
8	65.03.00.007	ESPAÇADOR
9	65.03.00.008	TAMPA VEDAÇÃO
10	65.03.00.009	MOLA CHAVETA
11	65.03.00.010	TAMPA PROTEÇÃO
12	65.03.00.011	TAMPA INSPEÇÃO DO OLEO
13	82.01.01.005	RETENTOR AG 01366-B
14	82.01.01.006	RETENTOR AG 4570-BRG
15	90.01.07.003	PF SEXT MA 8x25
16	90.02.01.010	ARRUELA LISA 1.¼x76.2x3.17
17	90.03.02.003	PORCA CASTELO M30x1.5
18	90.03.02.004	PORCA CASTELO M30x2.0
19	90.04.03.002	CUPILHA ¼ x 2
20	90.05.01.006	ROLAMENTO 6207
21	90.05.04.001	ROLAMENTO 30210
22	90.05.04.004	ROLAMENTO 30207
23	90.23.02.002	ANEL RETENÇÃO 2.5x72 - DIN472

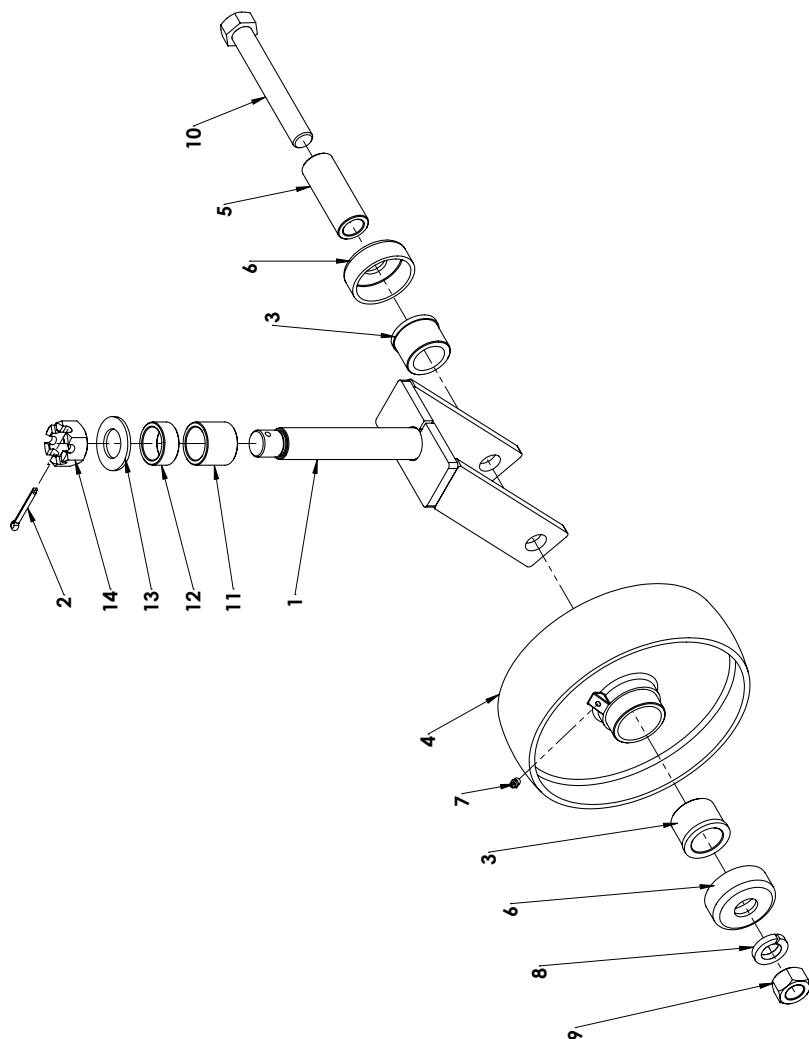

**RODA TRASEIRA**

<b>REF.</b>	<b>CÓDIGO</b>	<b>DESCRIÇÃO</b>
1	11.01.18.000	GARFO DA RODA
2	90.04.03.002	CUPILHA ¼ x 2
3	11.01.07.002	BUCHA DA RODA
4	11.01.07.001	RODA
5	11.01.07.003	BUCHA INTERNA DA RODA
6	11.01.07.004	TAMPA DO MANCAL DA RODA
7	90.08.01.001	GRAXEIRA M8-1
8	90.02.02.004	ARRUELA DE PRESSÃO 1
9	90.03.01.005	PORCA SEXT. 1
10	90.01.01.023	PF. SEXT. 1 x 7
11	11.06.00.001	BUCHA REGULAGEM MAIOR
12	11.06.00.002	BUCHA REGULAGEM MENOR
13	90.02.01.010	ARRUELA LISA 1.¼x76.2x3.17
14	90.03.02.002	PORCA CASTELO 1.¼ - UNF

## IDENTIFICAÇÃO

Proprietário: \_\_\_\_\_

Endereço/Fazenda: \_\_\_\_\_

Cidade: \_\_\_\_\_

Estado: \_\_\_\_\_

Modelo da Máquina: \_\_\_\_\_

Número de Série: \_\_\_\_\_

Nota Fiscal Nº: \_\_\_\_\_

Data Compra: \_\_\_\_/\_\_\_\_/\_\_\_\_

Revenda:









PARA SUA PRÓPRIA SEGURANÇA E BOM FUNCIONAMENTO DO EQUIPAMENTO,  
UTILIZE SOMENTE PEÇAS ORIGINAIS ASUS.

A EMPRESA NÃO SE RESPONSABILIZA PELA NEGLIGÊNCIA, MANUSEIO INCORRETO, ADAPTAÇÕES NÃO AUTORIZADAS E USO DE PEÇAS PIRATAS NO SEU EQUIPAMENTO.



**ASUS IMPLEMENTOS AGRÍCOLAS LTDA**

Rodovia Altino Arantes km 55 - CEP 14300-000 - Batatais - SP

PABX (016) 3661-9330

[www.asusimplementos.com.br](http://www.asusimplementos.com.br)



# REPÚBLICA FEDERATIVA DO BRASIL

## CADASTRO NACIONAL DA PESSOA JURÍDICA

NÚMERO DE INSCRIÇÃO <b>10.303.297/0001-18</b> MATRIZ	COMPROVANTE DE INSCRIÇÃO E DE SITUAÇÃO CADASTRAL	DATA DE ABERTURA <b>02/07/2008</b>
NOME EMPRESARIAL <b>ASUS - INDUSTRIA DE MAQUINAS AGRICOLAS LTDA</b>		
TÍTULO DO ESTABELECIMENTO (NOME DE FANTASIA) *****		PORTE <b>ME</b>
CÓDIGO E DESCRIÇÃO DA ATIVIDADE ECONÔMICA PRINCIPAL <b>28.33-0-00 - Fabricação de máquinas e equipamentos para a agricultura e pecuária, peças e acessórios, exceto para irrigação</b>		
CÓDIGO E DESCRIÇÃO DAS ATIVIDADES ECONÔMICAS SECUNDÁRIAS <b>28.32-1-00 - Fabricação de equipamentos para irrigação agrícola, peças e acessórios</b> <b>46.61-3-00 - Comércio atacadista de máquinas, aparelhos e equipamentos para uso agropecuário; partes e peças</b> <b>47.89-0-99 - Comércio varejista de outros produtos não especificados anteriormente</b>		
CÓDIGO E DESCRIÇÃO DA NATUREZA JURÍDICA <b>206-2 - Sociedade Empresária Limitada</b>		
LOGRADOURO <b>A RODOVIA ALTINO ARANTES, KM 55</b>	NÚMERO <b>SN</b>	COMPLEMENTO *****
CEP <b>14.319-899</b>	BAIRRO/DISTRITO <b>AREA RURAL DE BATATAIS</b>	MUNICÍPIO <b>BATATAIS</b>
UF <b>SP</b>		
ENDEREÇO ELETRÔNICO <b>PEDROFSILVA@OUTLOOK.COM.BR</b>		TELEFONE <b>(16) 3761-4999</b>
ENTE FEDERATIVO RESPONSÁVEL (EFR) *****		
SITUAÇÃO CADASTRAL <b>ATIVA</b>	DATA DA SITUAÇÃO CADASTRAL <b>02/07/2008</b>	
MOTIVO DE SITUAÇÃO CADASTRAL		
SITUAÇÃO ESPECIAL *****	DATA DA SITUAÇÃO ESPECIAL *****	

Aprovado pela Instrução Normativa RFB nº 1.863, de 27 de dezembro de 2018.

Emitido no dia **19/10/2020** às **12:06:46** (data e hora de Brasília).

Página: 1/1



Ministério da Economia  
Secretaria Especial de Desburocratização, Gestão e Governo Digital  
Secretaria de Gestão

Sistema de Cadastramento Unificado de Fornecedores - SICAF

**Declaração**

Declaramos para os fins previstos na Lei nº 8.666, de 1993, conforme documentação registrada no SICAF, que a situação do fornecedor no momento é a seguinte:

**Dados do Fornecedor**

CNPJ: 10.303.297/0001-18  
Razão Social: ASUS - INDUSTRIA DE MAQUINAS AGRICOLAS LTDA  
Nome Fantasia:  
Situação do Fornecedor: **Credenciado** Data de Vencimento do Cadastro: 20/02/2021

**Ocorrências e Impedimentos**

Ocorrência: Nada Consta  
Impedimento de Licitar: Nada Consta

**Níveis cadastrados:**

**I - Credenciamento**

**II - Habilitação Jurídica**

**III - Regularidade Fiscal e Trabalhista Federal**

Receita Federal e PGFN	Validade:	16/02/2021
FGTS	Validade:	03/11/2020
Trabalhista ( <a href="http://www.tst.jus.br/certidao">http://www.tst.jus.br/certidao</a> )	Validade:	16/04/2021

**IV - Regularidade Fiscal Estadual/Distrital e Municipal**

Receita Estadual/Distrital	Validade:	09/12/2020
Receita Municipal	Validade:	25/11/2020

**V - Qualificação Técnica**

**VI - Qualificação Econômico-Financeira**

Validade: 31/05/2021

Esta declaração é uma simples consulta e não tem efeito legal

Emitido em: 19/10/2020 11:56

CPF: 222.797.578-42 Nome: PEDRO PIRES JUNIOR

Ass: \_\_\_\_\_



Ministério da Economia  
Secretaria Especial de Desburocratização, Gestão e Governo Digital  
Secretaria de Gestão

Sistema de Cadastramento Unificado de Fornecedores - SICAF

**Certificado de Registro Cadastral - CRC**

(Emissão conforme art. 17 da Instrução Normativa nº 03, de 26 abril de 2018)

CNPJ: **10.303.297/0001-18**

Razão Social: **ASUS - INDUSTRIA DE MAQUINAS AGRICOLAS LTDA**

Atividade Econômica Principal:

**2833-0/00 - FABRICAÇÃO DE MÁQUINAS E EQUIPAMENTOS PARA A AGRICULTURA E PECUÁRIA, PEÇAS E ACESSÓRIOS, EXCETO PARA IRRIGAÇÃO**

Endereço:

**AREA RODOVIA ALTINO ARANTES, KM 55, SN - AREA RURAL DE BATATAIS -  
Batatais / São Paulo**

Observações:

A veracidade das informações poderá ser verificada no endereço [www.comprasgovernamentais.gov.br](http://www.comprasgovernamentais.gov.br).  
Este certificado não substitui os documentos enumerados nos artigos 28 a 31 da Lei nº 8.666, de 1993.



**MINISTÉRIO DA FAZENDA**  
**Secretaria da Receita Federal do Brasil**  
**Procuradoria-Geral da Fazenda Nacional**

**CERTIDÃO POSITIVA COM EFEITOS DE NEGATIVA DE DÉBITOS RELATIVOS AOS TRIBUTOS  
FEDERAIS E À DÍVIDA ATIVA DA UNIÃO**

**Nome: ASUS - INDUSTRIA DE MAQUINAS AGRICOLAS LTDA**  
**CNPJ: 10.303.297/0001-18**

Ressalvado o direito de a Fazenda Nacional cobrar e inscrever quaisquer dívidas de responsabilidade do sujeito passivo acima identificado que vierem a ser apuradas, é certificado que:

1. constam débitos administrados pela Secretaria da Receita Federal do Brasil (RFB) com exigibilidade suspensa nos termos do art. 151 da Lei nº 5.172, de 25 de outubro de 1966 - Código Tributário Nacional (CTN), ou objeto de decisão judicial que determina sua desconsideração para fins de certificação da regularidade fiscal, ou ainda não vencidos; e
2. constam nos sistemas da Procuradoria-Geral da Fazenda Nacional (PGFN) débitos inscritos em Dívida Ativa da União (DAU) com exigibilidade suspensa nos termos do art. 151 do CTN, ou garantidos mediante bens ou direitos, ou com embargos da Fazenda Pública em processos de execução fiscal, ou objeto de decisão judicial que determina sua desconsideração para fins de certificação da regularidade fiscal.

Conforme disposto nos arts. 205 e 206 do CTN, este documento tem os mesmos efeitos da certidão negativa.

Esta certidão é válida para o estabelecimento matriz e suas filiais e, no caso de ente federativo, para todos os órgãos e fundos públicos da administração direta a ele vinculados. Refere-se à situação do sujeito passivo no âmbito da RFB e da PGFN e abrange inclusive as contribuições sociais previstas nas alíneas 'a' a 'd' do parágrafo único do art. 11 da Lei nº 8.212, de 24 de julho de 1991.

A aceitação desta certidão está condicionada à verificação de sua autenticidade na Internet, nos endereços <<http://rfb.gov.br>> ou <<http://www.pgfn.gov.br>>.

Certidão emitida gratuitamente com base na Portaria Conjunta RFB/PGFN nº 1.751, de 2/10/2014. Emitida às 09:26:25 do dia 20/08/2020 <hora e data de Brasília>.

Válida até 16/02/2021.

Código de controle da certidão: **10E4.5B3A.A1A2.9A24**

Qualquer rasura ou emenda invalidará este documento.



# PROCURADORIA GERAL DO ESTADO

## Procuradoria da Dívida Ativa

### Certidão Negativa de Débitos Tributários da Dívida Ativa do Estado de São Paulo

CNPJ Base: 10.303.297

Ressalvado o direito de a Fazenda do Estado de São Paulo cobrar ou inscrever quaisquer dívidas de responsabilidade da pessoa jurídica/física acima identificada que vierem a ser apuradas, é certificado que:

**não constam débitos inscritos em Dívida Ativa de responsabilidade do Interessado(a).**

Tratando-se de CRDA emitida para pessoa jurídica, a pesquisa na base de dados é feita por meio do CNPJ Base, de modo que a certidão negativa abrange todos os estabelecimentos do contribuinte, cuja raiz do CNPJ seja aquela acima informada.

Certidão nº 26971463

Folha 1 de 1

Data e hora da emissão 19/10/2020 13:02:30

(hora de Brasília)

Validade 30 (TRINTA) dias, contados da emissão.

Certidão emitida nos termos da Resolução Conjunta SF-PGE nº 2, de 9 de maio de 2013.

Qualquer rasura ou emenda invalidará este documento.

A aceitação desta certidão está condicionada à verificação de sua autenticidade no sítio

<http://www.dividaativa.pge.sp.gov.br>



## Secretaria da Fazenda e Planejamento do Estado de São Paulo

### Débitos Tributários Não Inscritos na Dívida Ativa do Estado de São Paulo

CNPJ / IE: 10.303.297/0001-18

Ressalvado o direito da Secretaria da Fazenda e Planejamento do Estado de São Paulo de apurar débitos de responsabilidade da pessoa jurídica acima identificada, é certificado que **não constam débitos** declarados ou apurados pendentes de inscrição na Dívida Ativa de responsabilidade do estabelecimento matriz/filial acima identificado.

Certidão nº 20100122726-19

Data e hora da emissão 19/10/2020 13:11:25

Validade 6 (seis) meses, contados da data de sua expedição.

Qualquer rasura ou emenda invalidará este documento.

A aceitação desta certidão está condicionada à verificação de sua autenticidade no sítio [www.pfe.fazenda.sp.gov.br](http://www.pfe.fazenda.sp.gov.br)





# Prefeitura Municipal da Estância Turística de Batatais

Estado de São Paulo



## CERTIDÃO NEGATIVA Nº 3015/2020

DE DÉBITOS RELATIVOS AOS TRIBUTOS MUNICIPAIS E DÍVIDA ATIVA DO MUNICÍPIO

HIGINO PEREIRA SALGADO, ENCARREGADO DE SETOR DE  
TRIBUTAÇÃO NO USO DE SUAS ATRIBUIÇÕES LEGAIS;

CERTIFICO, EM ATENÇÃO A REQUERIMENTO DE PESSOA  
INTERESSADA, QUE INEXISTE DÉBITO NO CADASTRO **MOBILIÁRIO** E  
**IMOBILIÁRIO** IMPEDITIVO DA EXPEDIÇÃO DESTA CERTIDÃO EM NOME DE:  
**ASUS INDÚSTRIA DE MÁQUINAS AGRÍCOLAS LTDA**, CNPJ 10.303.297/0001-18,  
INSCRIÇÃO MUNICIPAL Nº 14-10329, COM ENDEREÇO NA RODOVIA ALTINO  
ARANTES, KM 55, COM REFERÊNCIA AOS IMPOSTOS E TAXAS MUNICIPAIS  
INSTITUÍDOS PELA LEGISLAÇÃO TRIBUTÁRIA MUNICIPAL, RESSALVADO O  
DIREITO DA FAZENDA PÚBLICA MUNICIPAL DE COBRAR QUALQUER  
IMPORTÂNCIA QUE VENHA A SER CONSIDERADA DEVIDA.

A PRESENTE CERTIDÃO TEM VALIDADE POR 90 (NOVENTA)  
DIAS.

O REFERIDO É VERDADE, DOU FÉ.

BATATAIS, 25/08/2020.

HIGINO PEREIRA SALGADO  
(ENCARREGADO DO SETOR DE TRIBUTAÇÃO)

[Voltar](#)[Imprimir](#)

## **Certificado de Regularidade do FGTS - CRF**

**Inscrição:** 10.303.297/0001-18

**Razão Social:** ASUS COMERCIO DE MAQUINAS AGRICOLAS LTDA ME

**Endereço:** CHAC RECANTO FELIZ SN / RURAL / BATATAIS / SP / 14300-000

A Caixa Econômica Federal, no uso da atribuição que lhe confere o Art. 7, da Lei 8.036, de 11 de maio de 1990, certifica que, nesta data, a empresa acima identificada encontra-se em situação regular perante o Fundo de Garantia do Tempo de Serviço - FGTS.

O presente Certificado não servirá de prova contra cobrança de quaisquer débitos referentes a contribuições e/ou encargos devidos, decorrentes das obrigações com o FGTS.

**Validade:** 05/10/2020 a 03/11/2020

**Certificação Número:** 2020100505531612507375

Informação obtida em 19/10/2020 13:19:41

A utilização deste Certificado para os fins previstos em Lei esta condicionada a verificação de autenticidade no site da Caixa:  
**[www.caixa.gov.br](http://www.caixa.gov.br)**



PODER JUDICIÁRIO  
JUSTIÇA DO TRABALHO

## **CERTIDÃO NEGATIVA DE DÉBITOS TRABALHISTAS**

Nome: ASUS - INDUSTRIA DE MAQUINAS AGRICOLAS LTDA (MATRIZ E FILIAIS)

CNPJ: 10.303.297/0001-18

Certidão nº: 27413176/2020

Expedição: 19/10/2020, às 12:52:31

Validade: 16/04/2021 - 180 (cento e oitenta) dias, contados da data de sua expedição.

Certifica-se que **ASUS - INDUSTRIA DE MAQUINAS AGRICOLAS LTDA (MATRIZ E FILIAIS)**, inscrito(a) no CNPJ sob o nº **10.303.297/0001-18**, **NÃO CONSTA** do Banco Nacional de Devedores Trabalhistas.

Certidão emitida com base no art. 642-A da Consolidação das Leis do Trabalho, acrescentado pela Lei nº 12.440, de 7 de julho de 2011, e na Resolução Administrativa nº 1470/2011 do Tribunal Superior do Trabalho, de 24 de agosto de 2011.

Os dados constantes desta Certidão são de responsabilidade dos Tribunais do Trabalho e estão atualizados até 2 (dois) dias anteriores à data da sua expedição.

No caso de pessoa jurídica, a Certidão atesta a empresa em relação a todos os seus estabelecimentos, agências ou filiais.

A aceitação desta certidão condiciona-se à verificação de sua autenticidade no portal do Tribunal Superior do Trabalho na Internet (<http://www.tst.jus.br>).

Certidão emitida gratuitamente.

### **INFORMAÇÃO IMPORTANTE**

Do Banco Nacional de Devedores Trabalhistas constam os dados necessários à identificação das pessoas naturais e jurídicas inadimplentes perante a Justiça do Trabalho quanto às obrigações estabelecidas em sentença condenatória transitada em julgado ou em acordos judiciais trabalhistas, inclusive no concernente aos recolhimentos previdenciários, a honorários, a custas, a emolumentos ou a recolhimentos determinados em lei; ou decorrentes de execução de acordos firmados perante o Ministério Público do Trabalho ou Comissão de Conciliação Prévia.



**CERTIDÃO SIMPLIFICADA**

**CERTIFICAMOS** QUE AS INFORMAÇÕES ABAIXO CONSTAM DOS DOCUMENTOS ARQUIVADOS NESTA JUNTA COMERCIAL E SÃO VIGENTES NA DATA DE SUA EXPEDIÇÃO.

SE HOUVER ARQUIVAMENTOS POSTERIORES, ESTA CERTIDÃO PERDERÁ SUA VALIDADE.

A AUTENTICIDADE DESTA CERTIDÃO E A EXISTÊNCIA DE ARQUIVAMENTOS POSTERIORES, SE HOUVER, PODERÃO SER CONSULTADAS NO SITE [WWW.JUCESPONLINE.SP.GOV.BR](http://WWW.JUCESPONLINE.SP.GOV.BR), MEDIANTE O CÓDIGO DE AUTENTICIDADE INFORMADO AO FINAL DO DOCUMENTO.

EMPRESA							
NIRE 35222275269	REGISTRO	DATA DA CONSTITUIÇÃO 02/07/2008	INÍCIO DAS ATIVIDADES 20/06/2008	PRAZO DE DURAÇÃO PRAZO INDETERMINADO			
NOME COMERCIAL ASUS - INDUSTRIA DE MAQUINAS AGRICOLAS LTDA						TIPO JURÍDICO SOCIEDADE LIMITADA (M.E.)	
C.N.P.J. 10.303.297/0001-18	ENDEREÇO RODOVIA ALTINO ARANTES - KM 55			NÚMERO S/N	COMPLEMENTO		
BAIRRO ZONA RURAL	MUNICÍPIO BATATAIS		UF SP	CEP 14319-899	MOEDA R\$	VALOR CAPITAL 1.000.000,00	

OBJETO SOCIAL
FABRICAÇÃO DE MÁQUINAS E EQUIPAMENTOS PARA A AGRICULTURA E PECUÁRIA, PEÇAS E ACESSÓRIOS, EXCETO PARA IRRIGAÇÃO FABRICAÇÃO DE EQUIPAMENTOS PARA IRRIGAÇÃO AGRÍCOLA, PEÇAS E ACESSÓRIOS COMÉRCIO ATACADISTA DE MÁQUINAS, APARELHOS E EQUIPAMENTOS PARA USO AGROPECUÁRIO; PARTES E PEÇAS COMÉRCIO VAREJISTA DE OUTROS PRODUTOS NÃO ESPECIFICADOS ANTERIORMENTE

SÓCIO E ADMINISTRADOR					
NOME LUCIENE CRISTINA DOS SANTOS PIRES					
ENDEREÇO RUA NACOES UNIDAS			NÚMERO 42	COMPLEMENTO	
BAIRRO VILA MARIA	MUNICÍPIO BATATAIS		UF SP	CEP 14315-752	RG 250669882
CPF 281.062.838-60	CARGO SÓCIO E ADMINISTRADOR				QUANTIDADE COTAS 100.000,00

SÓCIO E ADMINISTRADOR					
NOME PEDRO PIRES JUNIOR					
ENDEREÇO RUA NACOES UNIDAS			NÚMERO 42	COMPLEMENTO	
BAIRRO VILA MARIA	MUNICÍPIO BATATAIS		UF SP	CEP 14315-752	RG 348588860
CPF 222.797.578-42	CARGO SÓCIO E ADMINISTRADOR				QUANTIDADE COTAS 900.000,00

ÚLTIMO DOCUMENTO ARQUIVADO		
DATA 04/10/2019	NÚMERO 532.157/19-9	

CAPITAL DA SEDE ALTERADO PARA \$ 1.000.000,00 (UM MILHÃO DE REAIS).

REDISTRIBUICAO DO CAPITAL DE PEDRO PIRES JUNIOR, NACIONALIDADE BRASILEIRA, CUTIS: NÃO INF., CPF: 222.797.578-42, RG/RNE: 34858886-0 - SP, RESIDENTE À RUA NACOES UNIDAS, 42, VILA MARIA, BATATAIS - SP, CEP 14315-752, NA SITUAÇÃO DE SÓCIO E ADMINISTRADOR, ASSINANDO PELA EMPRESA, COM VALOR DE PARTICIPAÇÃO NA SOCIEDADE DE \$ 900.000,00.

REDISTRIBUICAO DO CAPITAL DE LUCIENE CRISTINA DOS SANTOS PIRES, NACIONALIDADE BRASILEIRA, CUTIS: NÃO INF., CPF: 281.062.838-60, RG/RNE: 25.066.988-2 - SP, RESIDENTE À RUA NACOES UNIDAS, 42, VILA MARIA, BATATAIS - SP, CEP 14315-752, NA SITUAÇÃO DE SÓCIO E ADMINISTRADOR, ASSINANDO PELA EMPRESA, COM VALOR DE PARTICIPAÇÃO NA SOCIEDADE DE \$ 100.000,00.

ENDEREÇO DA SEDE ALTERADO PARA RODOVIA ALTINO ARANTES - KM 55, S/N, ZONA RURAL, BATATAIS - SP, CEP 14319-899. , DATADA DE: 23/09/2019.

FIM DAS INFORMAÇÕES PARA NIRE: 35222275269

DATA DA ÚLTIMA ATUALIZAÇÃO DA BASE DE DADOS: 19/10/2020



Certidão Simplificada. Documento certificado por GISELA SIMIEMA CESCHIN, Secretária Geral da Jucesp. A Junta Comercial do Estado de São Paulo, garante a autenticidade deste documento quando visualizado diretamente no portal [www.jucesponline.sp.gov.br](http://www.jucesponline.sp.gov.br) sob o número de autenticidade 141665480, segunda-feira, 19 de outubro de 2020 às 13:28:17.



## TRIBUNAL DE CONTAS DA UNIÃO

### Consulta Consolidada de Pessoa Jurídica

Este relatório tem por objetivo apresentar os resultados consolidados de consultas eletrônicas realizadas diretamente nos bancos de dados dos respectivos cadastros. A responsabilidade pela veracidade do resultado da consulta é do Órgão gestor de cada cadastro consultado. A informação relativa à razão social da Pessoa Jurídica é extraída do Cadastro Nacional da Pessoa Jurídica, mantido pela Receita Federal do Brasil.

**Consulta realizada em:** 19/10/2020 15:55:48

#### Informações da Pessoa Jurídica:

Razão Social: **ASUS - INDUSTRIA DE MAQUINAS AGRICOLAS LTDA**  
CNPJ: **10.303.297/0001-18**

#### Resultados da Consulta Eletrônica:

Órgão Gestor: **TCU**  
Cadastro: **Licitantes Inidôneos**  
Resultado da consulta: **Nada Consta**

Para acessar a certidão original no portal do órgão gestor, clique [AQUI](#).

Órgão Gestor: **CNJ**  
Cadastro: **CNIA - Cadastro Nacional de Condenações Cíveis por Ato de Improbidade Administrativa e Inelegibilidade**  
Resultado da consulta: **Nada Consta**

Para acessar a certidão original no portal do órgão gestor, clique [AQUI](#).

Órgão Gestor: **Portal da Transparência**  
Cadastro: **Cadastro Nacional de Empresas Inidôneas e Suspensas**  
Resultado da consulta: **Nada Consta**

Para acessar a certidão original no portal do órgão gestor, clique [AQUI](#).

Órgão Gestor: **Portal da Transparência**  
Cadastro: **CNEP - Cadastro Nacional de Empresas Punidas**  
Resultado da consulta: **Nada Consta**

Para acessar a certidão original no portal do órgão gestor, clique [AQUI](#).

Obs: A consulta consolidada de pessoa jurídica visa atender aos princípios de simplificação e

racionalização de serviços públicos digitais. Fundamento legal: Lei nº 12.965, de 23 de abril de 2014, Lei nº 13.460, de 26 de junho de 2017, Lei nº 13.726, de 8 de outubro de 2018, Decreto nº 8.638 de 15, de janeiro de 2016.

**Consulta Pública ao Cadastro  
ICMS****Cadastro de Contribuintes de  
ICMS - Cadesp**

Código de controle da consulta: 8b3f10f7-2320-4fce-a2d1-625fe316fb0f

Estabelecimento	
<b>IE:</b> 208.116.871.116 <b>CNPJ:</b> 10.303.297/0001-18 <b>Nome Empresarial:</b> ASUS - INDUSTRIA DE MAQUINAS AGRICOLAS LTDA <b>Nome Fantasia:</b> <b>Natureza Jurídica:</b> Sociedade Empresária Limitada	
Endereço	
<b>Logradouro:</b> AREA RODOVIA ALTINO ARANTES, KM 55 <b>Nº:</b> SN <b>CEP:</b> 14.319-899 <b>Município:</b> BATATAIS	<b>Complemento:</b> <b>Bairro:</b> AREA RURAL DE BATATAIS <b>UF:</b> SP
Informações Complementares	
<b>Situação Cadastral:</b> Ativo <b>Ocorrência Fiscal:</b> Ativa <b>Regime de Apuração:</b> NORMAL - REGIME PERIÓDICO DE APURAÇÃO <b>Atividade Econômica:</b> Fabricação de máquinas e equipamentos para a agricultura e pecuária, peças e acessórios, exceto para irrigação	<b>Data da Situação Cadastral:</b> 01/09/2008 <b>Posto Fiscal:</b> PF-10 - RIBEIRÃO PRETO
Informações NF-e	
<b>Data de Credenciamento como emissor de NF-e:</b> 01/04/2010 <b>Indicador de Obrigatoriedade de NF-e:</b> Obrigatoriedade Total <b>Data de Início da Obrigatoriedade de NF-e:</b> 01/04/2010	





**TERCEIRA ALTERAÇÃO DO CONTRATO SOCIAL**  
**ASUS - INDÚSTRIA DE MÁQUINAS AGRÍCOLAS LTDA-ME**

**CNPJ: 10.303.297/0001-18**

**Rodovia Altino Arantes Km 55, S/Nº**

**Bairro – Zona Rural**

**CEP 14300-000 – Batatais /SP -**

**NIRE 35222275269**

Pelo presente instrumento particular, LUCIENE CRISTINA DOS SANTOS PIRES, brasileira, casada em comunhão parcial de bens, empresária, nascida em 20/07/2076, na cidade de Batatais/SP, RG nº 25.066.988-2-SSP/SP, expedido em 27/07/2011, CPF nº 281.062.838-60, residente e domiciliada na Rua Nações Unidas, nº 42, Vila Maria, CEP 14300-000, Batatais/SP e ELZA BARBOSA DOS SANTOS, falecida em 27/10/2016 e neste ato representada pela inventariante/herdeira LUCIENE CRISTINA DOS SANTOS PIRES, acima qualificada, sócias da sociedade empresária limitada ASUS – INDÚSTRIA DE MÁQUINAS AGRÍCOLAS LTDA – ME, CNPJ nº 10.303.297/0001-18, com sua sede na Rodovia Altino Arantes KM 55, S/N, Zona Rural, CEP 14300-000, na cidade de Batatais/SP, conforme contrato social registrado na JUCESP sob o NIRE 35222275269, em 02/07/2008 e última alteração protocolada sob o nº 312.058/13-5, de 19/08/2013, promove a alteração e consolidação do contrato social nos termos e cláusulas seguintes:

**1.-ATUALIZAÇÃO DO NOME DA SÓCIA**

Em razão de casamento celebrado em 12/06/2015, a sócia LUCIENE CRISTINA DOS SANTOS, passou a chamar-se LUCIENE CRISTINA DOS SANTOS PIRES

## **2.- FALECIMENTO DE SÓCIA**

A sócia ELZA BARBOSA DOS SANTOS (brasileira, viúva, empresária, RG nº 37.469.860-0-SSP-SP, CPF nº 037.118.588-21, domiciliada na Rua Nações Unidas, nº 42, Vila Maria, Batatais, SP) faleceu no dia 27/10/2016, conforme certidão de óbito expedida pelo Serviço de Registro Civil das Pessoas Naturais, de Interdições e Tutelas do Município e Comarca de Batatais, SP, matrícula nº 124099.01.55.2016.4.00026.048.0011589-13. Era titular de R\$ 200,00 (duzentas) quota do capital social, conforme Cláusula Terceira do Contrato Social.

A propriedade das quotas cuja titularidade pertencia à sócia falecida ELZA BARBOSA DOS SANTOS foi transferida à sócia LUCIENE CRISTINA DOS SANTOS PIRES, conforme item 8 da Escritura Pública de Inventário e Partilha e Cessão de Direitos Hereditários lavrada no Livro nº 423, folhas 331/340, do Tabelião de Notas e de Protesto de Letras e Títulos de Batatais.

Atribuída desta forma, a integralidades das quotas da sociedade passou à titularidade da sócia LUCIENE CRISTINA DOS SANTOS PIRES.

## **3.- CESSÃO E TRANSFERÊNCIA DE QUOTAS – ADMISSÃO DE SÓCIO**

A sócia LUCIENE CRISTINA DOS SANTOS PIRES doa 18.000 (dezoito mil) quotas do capital social, pelo valor unitário de R\$ 1,00 (um real) e valor total de R\$ 18.000,00 (dezoito mil Reais) a PEDRO PIRES JUNIOR, brasileiro, casado, empresário, RG nº 34.858.886-0-SSP/SP, expedido em 27/02/2008, CPF nº 222.797.578-42, residente e domiciliado na Rua Nações Unidas, nº 42, Vila Maria, Batatais/SP, CEP 14300-000, que fica admitido como sócio da empresa.

LUCIENE CRISTINA DOS SANTOS PIRES e PEDRO PIRES JUNIOR são casados pelo regime da comunhão parcial de bens, conforme Certidão expedida pelo Serviço de Registro Civil das Pessoas Naturais, de Interdições e Tutelas do Município e Comarca de Batatais, SP, matrícula nº 124099.01.55.2015.2.00045.156.0009215-87.

  
2  

#### 4.- ALTERAÇÃO DO CONTRATO SOCIAL

Os sócios alteram as Cláusula 2ª do Contrato Social, que passam a vigorar com a seguinte redação:

**Cláusula Terceira.** O capital social é de R\$. 20.000,00 (vinte mil reais), dividido em 20.000 (vinte mil) quotas de valor de R\$ 1,00 (um real) cada uma, totalmente integralizadas pelos sócios, em moeda corrente do país, e distribuídas na seguinte proporção a saber

Sócio	Quantidade de Quotas	Valor (R\$)
LUCIENE CRISTINA DOS SANTOS PIRES	2.000	2.000,00
PEDRO PIRES JUNIOR	18.000	18.000,00
TOTAIS	20.000	20.000,00

§1º. Nos termos do artigo 1.052 do Código Civil (Lei nº. 10.406/2002), a responsabilidade de cada sócio é restrita ao valor de suas quotas, mas ambos respondem solidariamente pela integralização do capital que possuir na sociedade.

§2º. A nenhum dos sócios é permitido alienar sob qualquer título as quotas de capital que possuir na sociedade, sem o consentimento por escrito do outro sócio, que terá sempre preferência de aquisição.

**Cláusula Quinta.** A sociedade será administrada por ambos os sócios, com poderes e atribuições para realizar todas as operações inerentes ao objeto social, para a administração geral da sociedade e para representar a sociedade ativa e passivamente, inclusive em juízo, agindo independentemente das anuências ou assinaturas dos sócios.

§1º. O administrador dependerá da autorização escrita e prévia dos sócios que representem no mínimo a maioria simples do capital social para:

- Contratar empréstimos com instituições financeiras ou particulares;
- Onerar ou alienar bens imóveis da sociedade;

3

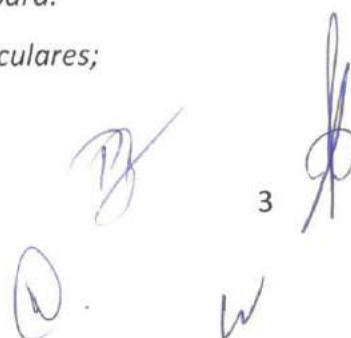



- c. Utilizar o nome empresarial em atividades estranhas ao interesse social;
- d. Assumir obrigações em nome dos quotistas ou de terceiros.

§2º. Os administradores tomam posse neste ato.

§3º. Em caso de óbito ou incapacidade de um dos administradores, a administração da sociedade será exercida pelo outro sócio, caso em que poderá exercer individualmente os poderes descritos no §1º desta Cláusula.

**Cláusula sexta:** Os sócios poderão fazer retiradas mensais a título de "pró-labore", e retirar dividendos de acordo com a legislação vigente e a conveniência da empresa e dos sócios.

**Parágrafo único:** O valor do pró-labore e dos dividendos poderão determinados mensalmente de acordo com a capacidade financeira da sociedade e os resultados apurados pela mesma.

**Cláusula sétima:** O exercício social coincide como ano civil.

§1º. Até o dia 31 de março de cada ano, os administradores apresentarão inventário, Balanço Patrimonial e Balanço de Resultados Econômicos relativamente ao ano anterior, cabendo aos sócios, na proporção de suas quotas, os lucros ou perdas apurados,.

§2º. A qualquer tempo os sócios poderão exigir dos administradores que prestem contas da gestão.

**Cláusula oitava:** O falecimento de qualquer um dos sócios não implicará dissolução da sociedade, que prosseguirá com o sócio remanescente, pagando-se aos herdeiros do falecido o valor correspondente às suas quotas de capital e à sua participação nos lucros líquidos apurados até a data do falecimento, mediante levantamento de balanço geral específico para esse fim no prazo máximo de 30 (trinta) dias após o óbito.

§1º. O valor devido aos herdeiros do sócio falecido será pago em dez (10) prestações iguais e sucessivas, vencendo-se a primeira após sessenta (60) dias da data do balanço geral.

§2º. Havendo concordância do sócio remanescente a sociedade poderá

*continuar com a admissão de um ou mais herdeiros do sócio falecido no quadro societário, caso em que se dispensa o pagamento previsto no caput.*

**Cláusula Décima Segunda:** *Os sócios declaram sob as penas da lei, que não estão impedidos de exercerem a administração da sociedade, por lei especial, ou em virtude de condenação criminal ou por se encontrarem sob os efeitos dela, a pena que vede, ainda que temporariamente, o acesso a cargos públicos, ou por crime falimentar, de prevaricação, peita ou suborno, concussão, peculato ou contra a economia popular, contra o sistema financeiro nacional, contra normas de defesa da concorrência, contra as relação de consumo, fé pública ou a propriedade (art. 1.011, §1º, NCC/2002).*

Em todas as cláusulas, onde se liam "sócia" ou "sócias", a redação passou a ser "sócio" ou "sócios", com as adequações de gênero exigidas.

## **5. DA CONSOLIDAÇÃO DAS CLÁUSULAS**

**As partes consolidam o contrato social, incorporando as alterações acima estipuladas ao texto do contrato que passa a vigor com a seguinte redação:**

**Cláusula Primeira:** A sociedade é empresária do tipo limitada e girará sob a denominação social de "ASUS – INDÚSTRIA DE MAQUINAS AGRÍCOLAS LTDA. - ME", e terá sua sede na Rodovia Altino Arantes, km 55, Zona Rural, nesta cidade de Batatais, Estado de São Paulo, CEP 14.300.000.

Parágrafo único: Observadas as disposições da legislação aplicável, a sociedade poderá abrir filiais, sucursais, agências e escritórios em qualquer parte do território nacional, a critério dos sócios.

**Cláusula Segunda:** A sociedade terá por objeto o ramo de Indústria e Comércio Atacadista e Varejista de Máquinas Agrícolas.

**Cláusula Terceira:** O capital social é de R\$. 20.000,00 (vintes mil reais), dividido em 20.000 (vinte mil) quotas do valor de R\$.1,00 (um real) cada uma, totalmente integralizadas pelos sócios, em moeda corrente do país, e

distribuídas na seguinte proporção a saber

Sócio	Quantidade de Quotas	Valor (R\$)
LUCIENE CRISTINA DOS SANTOS PIRES	2.000	2.000,00
PEDRO PIRES JUNIOR	18.000	18.000,00
TOTAIS	20.000	20.000,00

§1º. Nos termos do artigo 1.052 do Código Civil (Lei nº. 10.406/2002), a responsabilidade de cada sócio é restrita ao valor de suas quotas, mas ambos respondem solidariamente pela integralização do capital que possuir na sociedade.

§2º. A nenhum dos sócios é permitido alienar sob qualquer título as quotas de capital que possuir na sociedade, sem o consentimento por escrito do outro sócio, que terá sempre preferência de aquisição.

**Cláusula Quarta:** A sociedade terá prazo indeterminado de duração, considerando-se o seu início em 20 de junho de 2008.

**Cláusula Quinta:** A sociedade será administrada por ambos os sócios, com poderes e atribuições para realizar todas as operações inerentes ao objeto social, para a administração geral da sociedade e para representar a sociedade ativa e passivamente, inclusive em juízo, agindo independentemente das anuências ou assinaturas dos sócios.

§1º. O administrador dependerá da autorização escrita e prévia dos sócios que representem 90% (noventa por cento) do capital social para:

- Contratar empréstimos com instituições financeiras ou particulares;
- Onerar ou alienar bens imóveis da sociedade;
- Utilizar o nome empresarial em atividades estranhas ao interesse social;
- Assumir obrigações em nome dos quotistas ou de terceiros.

§2º. Os administradores tomam posse neste ato.

§3º. Em caso de óbito ou incapacidade de um dos administradores, a



administração da sociedade será exercida pelo outro sócio, caso em que poderá exercer individualmente os poderes descritos no §1º desta Cláusula.

**Cláusula Sexta:** Os sócios poderão fazer retiradas mensais a título de "pró-labore", e retirar dividendos de acordo com a legislação vigente e a conveniência da empresa e dos sócios.

Parágrafo único: O valor do pró-labore e dos dividendos poderão determinados mensalmente de acordo com a capacidade financeira da sociedade e os resultados apurados pela mesma.

**Cláusula Sétima:** O exercício social coincide como ano civil.

§1º. Até o dia 31 de março de cada ano, os administradores apresentarão inventário, Balanço Patrimonial e Balanço de Resultados Econômicos, relativamente ao ano imediatamente anterior, cabendo aos sócios, na proporção de suas quotas, os lucros ou perdas apurados.

§2º. A qualquer tempo os sócios poderão exigir dos administradores que prestem contas da gestão.

**Cláusula Oitava:** O falecimento de qualquer um dos sócios não implicará dissolução da sociedade, que prosseguirá com o sócio remanescente, pagando-se aos herdeiros do falecido o valor correspondente às suas quotas de capital e à sua participação nos lucros líquidos apurados até a data do falecimento, mediante levantamento de balanço geral específico para esse fim, no prazo máximo de 30 (trinta) dias após o óbito.

§1º. O valor devido aos herdeiros do sócio falecido será pago em dez (10) prestações iguais e sucessivas, vencendo-se a primeira após sessenta (60) dias da data do balanço geral.

§2º. Havendo concordância do sócio remanescente, a sociedade poderá continuar com a admissão de um ou mais herdeiros do sócio falecido no quadro societário, caso em que se dispensa o pagamento previsto no *caput*.

**Cláusula Nona:** O sócio que desejar retirar-se da sociedade deverá notificar o outro, por escrito, com antecedência mínima de sessenta (60) dias e seus

Handwritten signatures and initials at the bottom right of the page, including a large signature and the number 7.

haveres lhes serão pagos na modalidade que se estabelece na cláusula oitava deste instrumento.

**Cláusula Décima:** Os casos omissos neste contrato serão resolvidos com observância dos preceitos do Código Civil (Lei nº. 10.406/2002) e de outros dispositivos legais aplicáveis.

**Cláusula Décima Primeira:** Fica eleito o foro desta Comarca para qualquer ação fundada neste contrato, com exclusão expressa de qualquer outro, por mais privilegiado que seja.

**Cláusula Décima Segunda:** Os sócios declaram sob as penas da lei, que não estão impedidos de exercerem a administração da sociedade, por lei especial, ou em virtude de condenação criminal ou por se encontrarem sob os efeitos dela, a pena que vede, ainda que temporariamente, o acesso a cargos públicos, ou por crime falimentar, de prevaricação, peita ou suborno, concussão, peculato ou contra a economia popular, contra o sistema financeiro nacional, contra normas de defesa da concorrência, contra as relação de consumo, fé pública ou a propriedade (art. 1.011, §1º, NCC/2002).

E, por estarem assim justos e contratados, lavram este instrumento em três (3) vias de igual teor, que serão assinadas pelos sócios na presença de duas (2) testemunhas.

Batatais/SP, 21 de março de 2017. ✓



LUCIENE CRISTINA DOS SANTOS - SÓCIA



ELZA BARBOSA DOS SANTOS-SÓCIA,  
representada por LUCIENE CRISTINA DOS SANTOS PIRES



PEDRO PIRES JUNIOR - SÓCIO

Testemunhas:

Pedro Ferreira da Silva

RG nº 7.476.654-SSP/SP

CPF nº 534644.008-91

Wesley Ricce Ferreira da Silva

RG nº 30.674.940-SSP/SP

CPF nº 324.162.998-83







**4ª ALTERAÇÃO DE CONTRATO SOCIAL**

**ASUS - INDUSTRIA DE MÁQUINAS AGRÍCOLAS LTDA**

CNPJ: 10.303.297/0001-18 IE: 208.116.871.116

RODOVIA ALTINO ARANTES - KM 55 S/Nº  
BAIRRO: ZONA RURAL

BATATAIS/SP CEP: 14.319-899

REGISTRO CIVIL BATATAIS  
AUTENTICAÇÃO

Válido Somente c/ selo de auten.

16 OUT. 2019



Atestamos a presente cópia reprográfica, conforme original apresentado. Dou fé.

Bel. Wilian Furtani - Oficial

Ana Paula Brato - Substª.

Daniela Marani Parpineli - Substª.

Mariana Flor de Souza - Escr.

**LUCIENE CRISTINA DOS SANTOS PIRES**, brasileira, casada em comunhão parcial de bens, empresária, nascida aos 20/07/1976, em Batatais, Estado de São Paulo, portadora da Carteira de Identidade RG n.º 25.066.988-2, -SSP/SP expedido em 27/07/2011 e do CPF (MF) n.º 281.062.838-60, residente e domiciliada na Rua Nações Unidas, n.º. 42, Vila Maria, nesta cidade de Batatais, Estado de São Paulo, CEP 14315-752; e

**PEDRO PIRES JUNIOR**, brasileiro, casado em comunhão parcial de bens, empresário, nascido aos 02/12/1981, em Batatais, Estado de São Paulo, portador do RG n.º 34.858.886-0-SSP/SP expedido em 27/02/2008 e do CPF (MF) N.º 222.797.578-42, residente e domiciliada na Rua Nações Unidas, N.º.42, Vila Maria, nesta cidade de Batatais, Estado de São Paulo, CEP 14315-752, únicos sócios componentes da sociedade empresária do tipo limitada, que gira nesta praça de Batatais, Estado de São Paulo, sob a denominação social de "**ASUS - INDUSTRIA DE MAQUINAS AGRICOLAS LTDA**", conforme contrato social arquivado sob NIRE n.º. 35222275269, em 02/07/2008, e alteração em 02/08/2010, 19/08/2013, e a última em 04/08/2017 na Junta Comercial do Estado de São Paulo, inscrita no CNPJ sob o n.º. 10.303.297/0001-18, IE 208.116.871.116, tem entre si justos e contratados a presente alteração de contrato social, de acordo com o que estabelecem as cláusulas e condições seguintes

**1) - DO CAPITAL SOCIAL:**

O capital social que é de R\$ 20.000,00 ( vinte mil reais ), dividido em 20.000 ( vinte mil ) quotas, totalmente integralizadas, fica elevado para R\$ 1.000.000,00 ( Hum milhão de reais ) dividido em 1.000.000 ( hum milhão ) de quotas de valor de R\$ 1,00 ( hum real ) cada uma, cujo aumento de R\$ 980.000,00 ( novecentos e oitenta mil reais ) realiza-se, neste ato, da seguinte forma: **a)** R\$ 962.000,00 ( novecentos e sessenta e dois mil reais ), mediante a incorporação de lucros acumulados e, **b)** R\$ 18.000,00 ( dezoito mil reais ), em moeda corrente do País, ficando a totalidade do capital social, subscrita e integralizada.

*[Handwritten signatures]*



04 10 19

REGISTRO CIVIL BATATAIS-SP  
AUTENTICAÇÃO  
Válido Somente c/ selo de aut.

16 OUT. 2019

Autentico a presente cópia reprográfica, conforme original

Bel. Wilian Furlani - Oficial

Ar. Paula Biato - Subst.

Daniela Marani Parpineli - Subst.

Mariana Fiori de Souza - Subst.



<u>Sócios</u>	<u>Quantidade de Quotas</u>	<u>Valor (R\$)</u>
Luciene Cristina Dos Santos Pires	100.000	100.000,00
Pedro Pires Júnior	900.000	900.000,00
<b>TOTAIS</b>	<b>1.000.000</b>	<b>1.000.000,00</b>

§1º. . Nos termos do artigo 1.052 do Código Civil (Lei nº. 10.406/2002), a responsabilidade de cada sócio é restrita ao valor de suas quotas, mas ambos respondem solidariamente pela integralização do capital que possuir na sociedade.

§2º. A nenhum dos sócios é permitido alienar sob qualquer título de quotas de capital que possuir na sociedade, sem o consentimento por escrito do outro sócio, que terá sempre preferência de aquisição.

A vista das modificações ora verificadas à cláusula Terceira do capital social, passa a ter a seguinte redação:

"O capital social é de R\$ 1.000.000,00 ( hum milhão de reais ), dividido em 1.000.000 (hum milhão) de quotas do valor de R\$ 1,00 ( um real ) cada uma, totalmente integralizadas pelos sócios, em moeda corrente do país, e distribuídas na seguinte proporção a saber:

<u>Sócios</u>	<u>Quantidade de Quotas</u>	<u>Valor (R\$)</u>
Luciene Cristina Dos Santos Pires	100.000	100.000,00
Pedro Pires Júnior	900.000	900.000,00
<b>TOTAIS</b>	<b>1.000.000</b>	<b>1.000.000,00</b>

§1º. . Nos termos do artigo 1.052 do Código Civil (Lei nº. 10.406/2002), a responsabilidade de cada sócio é restrita ao valor de suas quotas, mas ambos respondem solidariamente pela integralização do capital que possuir na sociedade.

§2º. A nenhum dos sócios é permitido alienar sob qualquer título de quotas de capital que possuir na sociedade, sem o consentimento por escrito do outro sócio, que terá sempre preferência de aquisição."

*[Handwritten signature]*

*[Handwritten signature]*

*[Handwritten signature]*

*[Handwritten signature]*



04 10 19

REGISTRO CIVIL BATATAIS  
AUTENTICAÇÃO  
Válido Somente c/ selo de autenticidade  
16 OUT. 2019



## 2) – DO ENDEREÇO SOCIAL

Altera-se neste ato o CEP do endereço da empresa que antes era CEP 14300-000, e foi atualizado para o CEP 14319.899, ficando com o endereço atual na Rodovia Altino Arantes, KM 55 S/Nº, Zona Rural nesta cidade de Batatais, estado de São Paulo.

Autentico a presente cópia reprográfica, conforme original apresentado. Dou fé.

Bel. Wilian Furlan - Oficial

Ana Paula Biato - Substª.

Daniela Marani Parpineli - Substª.

Mariana Fiori de Souza - Escr.

## 3) – DAS CLÁUSULAS EM VIGOR:

Todas as demais cláusulas e condições estabelecidas nos atos constitutivos e alterações posteriores, da sociedade, não alcançadas pelo presente instrumento, permanecem em pleno vigor.

E, assim, por estarem justos e contratados assinam o presente em 03 (três) vias de igual teor e para o mesmo fim, na presença de 02 (duas) testemunhas.

Batatais, 23 de Setembro de 2019

LUCIENE CRISTINA DOS SANTOS

PEDRO PIRES JÚNIOR

TESTEMUNHAS:

1.-   
José Lopes Bueno  
RG nº. 6.469.532-SSP/SP  
CPF (MF) nº 743.341.158-53

2.-   
José Lopes Bueno Júnior  
RG nº 52.442.091-9  
CPF (MF) nº 462.508.008-83



532.157/19-9

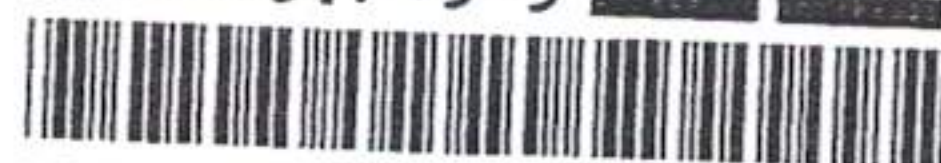

JUCESP





## Asus Indústria de Máquinas Agrícolas Ltda

Rodovia Altino Arantes Km 55 – Batatais-SP – CEP 14.300-000

CNPJ: 10.303.297/0001-18 I.E.: 208.116.871-116

Tel.: (16) 3661-9330

E-mail: asus@com4.com.br

### PROCURAÇÃO

Pelo presente instrumento particular de procuração, a Pessoa Jurídica **ASUS INDUSTRIA DE MÁQUINAS AGRÍCOLAS LTDA** inscrita no CNPJ sob o n.º 10.303.297/0001-18, INSCRIÇÃO ESTADUAL n.º 208116871116 sediada na RODOVIA ALTINO ARANTES KM 55 – ZONA RURAL – BATATAIS – SP, CEP 14300-971, neste ato representado pelo seu representante legal, o **Sr. Pedro Pires Junior** portador da Carteira de Identidade n.º 34858886 e do CPF n.º 222.797.578-42 residente e domiciliado na cidade de Batatais do estado de São Paulo – SP detentor de amplos poderes para nomeação de representantes que lhe faça as vezes para fins licitatórios, nomeia e constitui como suas bastantes procuradoras:

**Sra. Aila Fernanda Santos Benvindo**, brasileira, solteira, portadora da carteira de identidade n.º 1822751 SSP/DF e do CPF n.º 726.478.331-68, residente e domiciliada no Setor Habitacional Jardins Mangueiral, Quadra QC 06, Bloco E2, Apartamento 14, CEP 71.699-260, São Sebastião – DF, telefone (61) 99681-7676.

**Sra. Vânia Oliveira Medeiros**, brasileira, solteira, portadora da carteira de identidade n.º 3125722 SSP/DF e do CPF n.º 868.086.131-68, residente e domiciliada na QR 02, Conjunto A, Lote 01, Apartamento 102 na Candangolândia – DF, telefone (61) 99384-0689.

**Sra. Adriana Santos Benvindo**, brasileira, solteira, portadora da carteira de identidade n.º 2199578 SSP/DF e do CPF n.º 989.426.621-53, residente e domiciliada na Estância Mestre Darmas II, Módulo D, casa 29A, CEP 73. Planaltina – DF, telefone (61) 98310-7423.

Outorgando-lhe(s) amplos poderes de representa-la perante ÓRGÃOS PÚBLICOS E PRIVADOS, AUTARQUIAS, SECRETARIAS, PREFEITURAS EM TODO TERRITÓRIO NACIONAL E NO DISTRITO FEDERAL, para fins de participação em todas as modalidades de licitações, estando autorizados(as) a manifestar-se verbalmente, assinar atas, renunciar e interpor recursos, formular propostas, oferecer lances de preços, assinar, entregar e retirar documentos e praticar todos os demais atos pertinentes ao certame em nome da empresa, e ainda firmar compromissos, receber citações, enfim, todos aqueles atos que se fizerem necessários para o bom e fiel cumprimento do presente mandato.

Batatais, 02 de julho de 2019.

Atenciosamente,



BATATAIS-SP

Evandro César de Oliveira  
Escritor

Pedro Pires Junior - DIRETOR/SÓCIO

RG: 34858886 SSP/SP

CPF: 222.797.578-42



REPÚBLICA FEDERATIVA DO BRASIL  
MINISTÉRIO DA INFRAESTRUTURA  
DEPARTAMENTO NACIONAL DE TRÂNSITO  
CARTEIRA NACIONAL DE HABILITAÇÃO

SP

NOME  
PEDRO PIRES JUNIOR

DOC. IDENTIDADE / ÓRG. EMISSOR / UF  
34858886 SSP/SP

CPF  
222.797.578-42

DATA NASCIMENTO  
02/12/1981

FILIAÇÃO  
PEDRO PIRES

DARCI ALVES FERREIRA  
PIRES

PERMISSÃO

ACC

CAT. HAB.

AB

Nº REGISTRO  
01202906148

VALIDADE  
18/11/2024

1ª HABILITAÇÃO  
01/03/2000

OBSERVAÇÕES

A

ASSINATURA DO PORTADOR

LOCAL  
BATATAIS, SP

DATA EMISSÃO  
20/11/2019

Paulo Roberto Faicao Ribeiro Diretor Presidente Detran-SP

ASSINATURA DO EMISSOR

08058128429  
SP998741086

SÃO PAULO

VÁLIDA EM TODO  
O TERRITÓRIO NACIONAL  
1951247706

PROIBIDO PLASTIFICAR  
1951247706



REPÚBLICA FEDERATIVA DO BRASIL

ESTADO DE SÃO PAULO

SECRETARIA DA SEGURANÇA PÚBLICA  
INSTITUTO DE IDENTIFICAÇÃO RICARDO GUMBLETON DAUNT

8700-7



POLEGAR DIREITO



PROIBIDO PLASTIFICAR

ASSINATURA DO TITULAR

CARTEIRA DE IDENTIDADE

061411

VÁLIDA EM TODO O TERRITÓRIO NACIONAL

REGISTRO  
GERAL

25.066.988-2

DATA DE  
EXPEDIÇÃO

27/JUL/2011

NOME

LUCIENE CRISTINA DOS SANTOS

FILIAÇÃO

FRANCISCO JOSE DOS SANTOS

E

ELZA BARBOSA DOS SANTOS

NATURALIDADE

BATATAIS - SP

DATA DE NASCIMENTO  
20/JUL/1975

DOC ORIGEM

BATATAIS-SP

BATATAIS

CN:LV.A1

/FLS.103 /N.0004

CPF

281062838/60

*Assinatura*  
204 Delegado Divisionário  
Roberto Assinatura do Delegado  
Polícia MRCD.SSP.SP

LEI Nº 7.116 DE 29/08/83



REPÚBLICA FEDERATIVA DO BRASIL  
MINISTÉRIO DAS CIDADIAS  
DEPARTAMENTO NACIONAL DE TRÁNSITO  
CARTEIRA NACIONAL DE HABILITAÇÃO

VÁLIDA EM TODO  
O TERRITÓRIO NACIONAL  
1599746290

NOME  
ADRIANA SANTOS BENVINDO

DOC. IDENTIDADE / ÓRG. EMISSOR / UF  
2199578 SESP DF

CPF  
989.426.621-53

DATA NASCIMENTO  
01/08/1984

FILIAÇÃO  
AGAMENON FERREIRA  
BENVINDO  
MARIA DE JESUS SANTOS  
BENVINDO

PERMISSÃO  
ACC  
CAT. HAB.  
B

Nº REGISTRO  
05946011747

VALIDADE  
30/12/2021

1ª HABILITAÇÃO  
08/06/2017

PROIBIDO PLASTIFICAR  
1599746290

OBSERVAÇÕES  
EAR

ASSINATURA DO PORTADOR  
Adriana Santos Benvindo

LOCAL  
BRASILIA-DISTRITO FEDERAL, DF

DATA EMISSÃO  
11/07/2018

ASSINATURA DO EMISSOR  
SILVAIN BARBOSA PONSECA FILHO  
Diretor - geral Interino  
DETRAN-DF

86610875060  
DF755033655

DISTRITO FEDERAL

**4º OFÍCIO DE NOTAS - DF**  
SEPN QD 504, ED. MARIANNA, LOJA 108/114 - BRASILIA / DF  
FONE: (61) 3326-5234/3038-2500/3702-7474  
4oficiodenotas@gmail.com



**AUTENTICAÇÃO**

Confere com o original (Lei n. 8.935/94)  
Tabelião: Evaldo Feitosa dos Santos  
Brasília-DF, 28 de Janeiro de 2019  
HELIO MENDONÇA  
ESCREVENTE AUTORIZADO  
128-Consultar selos: www.tjdft.jus.br  
Selo: TJDFT2019009007789EADXE  
QUALQUER EMENDA OU RASURA INVALIDARÁ O DOCUMENTO







19/10/2020

**3332597**

**PODER JUDICIÁRIO**  
**TRIBUNAL DE JUSTIÇA DO ESTADO DE SÃO PAULO**  
**CERTIDÃO ESTADUAL DE DISTRIBUIÇÕES CÍVEIS**

**CERTIDÃO Nº: 4460628****FOLHA: 1/1**

A autenticidade desta certidão poderá ser confirmada pela internet no site do Tribunal de Justiça.

A Diretoria de Serviço Técnico de Informações Cíveis do(a) Comarca de São Paulo - Capital, no uso de suas atribuições legais,

**CERTIFICA E DÁ FÉ** que, pesquisando os registros de distribuições de **PEDIDOS DE FALÊNCIA, CONCORDATAS, RECUPERAÇÕES JUDICIAIS E EXTRAJUDICIAIS**, anteriores a 18/10/2020, verificou **NADA CONSTAR** como réu/requerido/interessado em nome de: \*\*\*\*\*

**ASUS - INDUSTRIA DE MAQUINAS AGRICOLAS LTDA**, CNPJ: 10.303.297/0001-18, conforme indicação constante do pedido de certidão. \*\*\*\*\*

Esta certidão não aponta ordinariamente os processos em que a pessoa cujo nome foi pesquisado figura como autor (a). São apontados os feitos com situação em tramitação já cadastrados no sistema informatizado referentes a todas as Comarcas/Foros Regionais e Distritais do Estado de São Paulo.

A data de informatização de cada Comarca/Foro pode ser verificada no Comunicado SPI nº 22/2019.

Esta certidão considera os feitos distribuídos na 1ª Instância, mesmo que estejam em Grau de Recurso.

Não existe conexão com qualquer outra base de dados de instituição pública ou com a Receita Federal que verifique a identidade do NOME/RAZÃO SOCIAL com o CPF/CNPJ. A conferência dos dados pessoais fornecidos pelo pesquisado é de responsabilidade exclusiva do destinatário da certidão.

A certidão em nome de pessoa jurídica considera os processos referentes à matriz e às filiais e poderá apontar feitos de homônimos não qualificados com tipos empresariais diferentes do nome indicado na certidão (EIRELI, S/C, S/S, EPP, ME, MEI, LTDA).

Esta certidão só tem validade mediante assinatura digital.

Esta certidão é sem custas.

São Paulo, 19 de outubro de 2020.

**PEDIDO Nº:****3332597**

RECIBO DE ENTREGA DE ESCRITURAÇÃO CONTÁBIL DIGITAL

IDENTIFICAÇÃO DO TITULAR DA ESCRITURAÇÃO

NIRE 35222275269	CNPJ 10.303.297/0001-18	
NOME EMPRESARIAL ASUS - INDUSTRIA DE MAQUINAS AGRICOLAS		

IDENTIFICAÇÃO DA ESCRITURAÇÃO

FORMA DA ESCRITURAÇÃO CONTÁBIL Livro Diário	PERÍODO DA ESCRITURAÇÃO 01/01/2019 a 31/12/2019
NATUREZA DO LIVRO Livro Diário Geral	NÚMERO DO LIVRO 11
IDENTIFICAÇÃO DO ARQUIVO (HASH) 50.41.4F.86.18.64.B4.AA.E2.B5.78.A7.03.5B.F8.9A.76.F3.12.A8	

ESTE LIVRO FOI ASSINADO COM OS SEGUINTES CERTIFICADOS DIGITAIS:					
QUALIFICAÇÃO DO SIGNATARIO	CPF/CNPJ	NOME	Nº SÉRIE DO CERTIFICADO	VALIDADE	RESPONSÁVEL LEGAL
Procurador	53464400891	PEDRO FERREIRA DA SILVA:53464400891	5281623972872504563	24/05/2019 a 24/05/2022	Sim
Contabilista	53464400891	PEDRO FERREIRA DA SILVA:53464400891	5281623972872504563	24/05/2019 a 24/05/2022	Não

NÚMERO DO RECIBO:  
50.41.4F.86.18.64.B4.AA.E2.B5.78.A7.0  
3.5B.F8.9A.76.F3.12.A8-6

Escrituração recebida via Internet  
pelo Agente Receptor SERPRO

em 22/05/2020 às 16:12:38

99.37.B0.83.AC.DB.55.B5  
D9.FF.74.77.66.09.34.06

Considera-se autenticado o livro contábil a que se refere este recibo, dispensando-se a autenticação de que trata o art. 39 da Lei nº 8.934/1994. Este recibo comprova a autenticação.

BASE LEGAL: Decreto nº 1.800/1996, com a alteração do Decreto nº 8.683/2016, e arts. 39, 39-A, 39-B da Lei nº 8.934/1994 com a alteração da Lei Complementar nº 1247/2014.

# TERMOS DE ABERTURA E ENCERRAMENTO



Entidade: ASUS - INDUSTRIA DE MAQUINAS AGRICOLAS  
 Período da Escrituração: 01/01/2019 a 31/12/2019 CNPJ: 10.303.297/0001-18  
 Número de Ordem do Livro: 11  
 Período Selecionado: 01 de Outubro de 2019 a 31 de Dezembro de 2019

## TERMO DE ABERTURA

Nome Empresarial	ASUS - INDUSTRIA DE MAQUINAS AGRICOLAS
NIRE	35222275269
CNPJ	10.303.297/0001-18
Número de Ordem	11
Natureza do Livro	Livro Diário Geral
Município	BATATAIS
Data do arquivamento dos atos constitutivos	02/07/2008
Data de arquivamento do ato de conversão de sociedade simples em sociedade empresária	
Data de encerramento do exercício social	31/12/2019
Quantidade total de linhas do arquivo digital	45966

## TERMO DE ENCERRAMENTO

Nome Empresarial	ASUS - INDUSTRIA DE MAQUINAS AGRICOLAS
Natureza do Livro	Livro Diário Geral
Número de ordem	11
Quantidade total de linhas do arquivo digital	45966
Data de inicio	01/01/2019
Data de término	31/12/2019

Este documento é parte integrante de escrituração cuja autenticação se comprova pelo recibo de número 50.41.4F.86.18.64.B4.AA.E2.B5.78.A7.03.5B.F8.9A.76.F3.12.A8-6, nos termos do Decreto nº 8.683/2016.

Este relatório foi gerado pelo Sistema Público de Escrituração Digital – Sped

## BALANÇO PATRIMONIAL



Entidade: ASUS - INDUSTRIA DE MAQUINAS AGRICOLAS

Período da Escrituração: 01/01/2019 a 31/12/2019

CNPJ: 10.303.297/0001-18

Número de Ordem do Livro: 11

Período Selecionado: 01 de Janeiro de 2019 a 31 de Março de 2019

Descrição	Nota	Saldo Inicial	Saldo Final
ATIVO		R\$ 5.154.210,33	R\$ 6.264.827,26
ATIVO CIRCULANTE		R\$ 4.266.710,29	R\$ 5.260.836,02
DISPONIVEL		R\$ 30.835,27	R\$ (1.075.690,94)
Numerários		R\$ 4.549,26	R\$ 4.549,26
CAIXA		R\$ 4.549,26	R\$ 4.549,26
Caixa Geral		R\$ 4.549,26	R\$ 4.549,26
BANCOS		R\$ 26.286,01	R\$ (1.069.574,73)
(-) BANCOS CONTA MOVIMENTO		R\$ (3.242,76)	R\$ (1.823.371,07)
Bradesco		R\$ 1,00	R\$ (72.786,30)
(-) Caixa Economica Federal		R\$ (3.843,00)	R\$ (8.602,33)
Banco do Brasil C/C		R\$ 0,00	R\$ (1.745.491,37)
Sicoob		R\$ 599,24	R\$ 3.508,93
APLICACOES FINANCEIRAS LIQUIDEZ IMEDIATA		R\$ 29.528,77	R\$ 753.796,34
Bradesco Apl.		R\$ 9.874,27	R\$ 26.350,78
Banco do Brasil Apl.		R\$ 19.654,50	R\$ 727.445,56
Valores em Transito		R\$ 0,00	R\$ (10.665,47)
Valores em Transito		R\$ 0,00	R\$ (10.665,47)
Valores em Transito		R\$ 0,00	R\$ (10.665,47)
CLIENTES		R\$ 2.654.949,56	R\$ 4.485.826,52
DUPLICATAS A RECEBER		R\$ 2.654.949,56	R\$ 4.485.826,52
DUPLICATAS A RECEBER		R\$ 7.246.211,73	R\$ 9.101.458,09
Duplicatas a receber		R\$ 7.318.967,23	R\$ 9.174.213,59
(-) ( - ) Devoluçap/Cancelamento de Vendas		R\$ (72.755,50)	R\$ (72.755,50)
(-) ( - ) DUPLICATAS DESCONTADAS		R\$ (4.382.195,22)	R\$ (4.406.564,62)
(-) ( - ) Duplicatas descontadas		R\$ (4.382.195,22)	R\$ (4.406.564,62)
(-) ( - ) CREDITOS VENCIDOS E NAO LIQUIDADOS		R\$ (209.066,95)	R\$ (209.066,95)
(-) ( - ) PROVISÃO DEVEDORES DUVIDOSOS - PDD		R\$ (209.066,95)	R\$ (209.066,95)
OUTROS CREDITOS		R\$ 1.769.278,45	R\$ 1.614.476,83
OUTROS CREDITOS		R\$ 1.769.278,45	R\$ 1.614.476,83
ADIANTAMENTOS A FORNECEDORES		R\$ 0,00	R\$ 1.500,00
Adiantamentos a fornecedores		R\$ 0,00	R\$ 1.500,00

Este documento é parte integrante de escrituração cuja autenticação se comprova pelo recibo de número 50.41.4F.86.18.64.B4.AA.E2.B5.78.A7.03.5B.F8.9A.76.F3.12.A8-6, nos termos do Decreto nº 8.683/2016.

Este relatório foi gerado pelo Sistema Público de Escrituração Digital – Sped

## BALANÇO PATRIMONIAL

Entidade: ASUS - INDUSTRIA DE MAQUINAS AGRICOLAS

Período da Escrituração: 01/01/2019 a 31/12/2019

CNPJ: 10.303.297/0001-18

Número de Ordem do Livro: 11

Período Selecionado: 01 de Janeiro de 2019 a 31 de Março de 2019

Descrição	Nota	Saldo Inicial	Saldo Final
EMPRESTIMOS A EMPREGADOS/SOCIOS		R\$ 444.629,13	R\$ 444.629,13
Empréstimos		R\$ 231.495,61	R\$ 231.495,61
Em branco		R\$ 210.341,01	R\$ 210.341,01
Encargos s/ Parcelamento Redutora		R\$ 2.792,51	R\$ 2.792,51
TRIBUTOS A RECUPERAR / COMPENSAR		R\$ 1.324.649,32	R\$ 1.168.347,70
IPI a recuperar		R\$ 907.684,82	R\$ 967.821,71
ICMS a recuperar		R\$ 385.906,54	R\$ 279.178,10
Cofins a recuperar		R\$ 98.784,48	R\$ 96.663,73
PIS-PASEP a recuperar		R\$ 24.562,06	R\$ 25.043,32
(-) (-) IRPJ Per Dcomp		R\$ (92.288,58)	R\$ (200.359,16)
(-) ESTOQUE		R\$ (199.199,79)	R\$ 230.800,21
(-) ESTOQUE		R\$ (199.199,79)	R\$ 230.800,21
ESTOQUE MATERIA-PRIMA		R\$ 42.000,00	R\$ 168.000,00
Estoque Inicial Materia-Prima		R\$ 42.000,00	R\$ 168.000,00
(-) ESTOQUE MERCADORIAS PARA REVENDA		R\$ (241.199,79)	R\$ 62.800,21
Estoque Inicial Mercadorias para Revenda		R\$ 46.000,00	R\$ 350.000,00
(-) (-) Estoque Transitorio		R\$ (287.199,79)	R\$ (287.199,79)
DESPESAS PAGAS ANTECIPADAMENTE		R\$ 10.846,80	R\$ 5.423,40
DESPESAS PAGAS ANTECIPADAMENTE		R\$ 10.846,80	R\$ 5.423,40
DESPESAS DO EXERCICIO SEGUINTE		R\$ 10.846,80	R\$ 5.423,40
Premios de seguro a apropriar		R\$ 10.846,80	R\$ 5.423,40
ATIVO NÃO CIRCULANTE		R\$ 887.500,04	R\$ 1.003.991,24
ATIVO REALIZAVEL A LONGO PRAZO		R\$ 184.626,91	R\$ 191.183,17
CONSORCIOS		R\$ 184.626,91	R\$ 191.183,17
CONSORCIOS		R\$ 184.626,91	R\$ 191.183,17
Consortcios		R\$ 184.626,91	R\$ 191.183,17
IMOBILIZADO		R\$ 702.873,13	R\$ 812.808,07
BENS IMOVEIS		R\$ 35.000,00	R\$ 35.980,00
BENS IMOVEIS		R\$ 35.000,00	R\$ 35.980,00
Terrenos		R\$ 35.000,00	R\$ 35.000,00
Construcoes		R\$ 0,00	R\$ 980,00

Este documento é parte integrante de escrituração cuja autenticação se comprova pelo recibo de número 50.41.4F.86.18.64.B4.AA.E2.B5.78.A7.03.5B.F8.9A.76.F3.12.A8-6, nos termos do Decreto nº 8.683/2016.

Este relatório foi gerado pelo Sistema Público de Escrituração Digital – Sped

## BALANÇO PATRIMONIAL

Entidade: ASUS - INDUSTRIA DE MAQUINAS AGRICOLAS

Período da Escrituração: 01/01/2019 a 31/12/2019

CNPJ: 10.303.297/0001-18

Número de Ordem do Livro: 11

Período Selecionado: 01 de Janeiro de 2019 a 31 de Março de 2019

Descrição	Nota	Saldo Inicial	Saldo Final
BENS MÓVEIS		R\$ 667.873,13	R\$ 776.828,07
BENS MÓVEIS		R\$ 1.631.693,74	R\$ 1.796.916,68
Equipamento de Tecnologia e Informatica		R\$ 20.548,61	R\$ 20.548,61
Veiculos		R\$ 469.118,76	R\$ 617.492,00
Maquinas e equipamentos		R\$ 1.142.026,37	R\$ 1.158.876,07
(-) (-) DEPRECIACOES, AMORT. E EXAUST. ACUM.		R\$ (963.820,61)	R\$ (1.020.088,61)
(-) (-) Depr.Acum.equip.Tecnologia Inform.		R\$ (20.548,61)	R\$ (20.548,61)
(-) (-) Depr. Acumuladas de veiculos		R\$ (391.293,00)	R\$ (418.870,00)
(-) (-) Depr. Acumuladas Maq e Equiptos		R\$ (551.979,00)	R\$ (580.670,00)
PASSIVO		R\$ 5.154.210,33	R\$ 6.264.827,26
PASSIVO CIRCULANTE		R\$ 3.143.159,71	R\$ 4.378.772,03
Exigível a Curto prazo		R\$ 549.652,69	R\$ 301.726,64
EMPRESTIMOS E FINANCIAMENTOS		R\$ 549.652,69	R\$ 301.726,64
EMPRESTIMOS NACIONAIS		R\$ 416.808,01	R\$ 204.476,96
Caixa Economica Federal		R\$ 19.215,00	R\$ 14.455,67
Capital de Giro - Bradesco		R\$ 0,00	R\$ (4.960,70)
BB Giro Flex - Banco do Brasil		R\$ 0,00	R\$ (34.118,00)
Banco do Brasil		R\$ 7.435,90	R\$ 7.435,90
Bradesco		R\$ 112.944,22	R\$ 91.112,20
Empréstimos de Empresas		R\$ 277.212,89	R\$ 130.551,89
PARCELAMENTO DE DEBITOS		R\$ 132.844,68	R\$ 97.249,68
Parc.Debito Prev.Pgfn Lei 12.996/2014		R\$ 41.612,52	R\$ 13.111,35
Parc.Cofins Proc.13855-400.554/2014-16		R\$ 11.841,48	R\$ 11.841,48
Parc.Demais Debitos RFB Lei 12.996/2014		R\$ 52.912,56	R\$ 51.447,48
Parc.Simples Nacional		R\$ 26.478,12	R\$ 20.849,37
FORNECEDORES		R\$ 2.020.154,76	R\$ 3.482.658,85
FORNECEDORES		R\$ 2.020.154,76	R\$ 3.482.658,85
FORNECEDORES NACIONAIS		R\$ 2.020.154,76	R\$ 3.482.658,85
Fornecedores de Mercadorias		R\$ 1.319.497,85	R\$ 857.799,26
Fornecedores de Servicos		R\$ 573.572,48	R\$ 732.870,86
Fornecedores Diversos		R\$ 127.084,43	R\$ 1.891.988,73

Este documento é parte integrante de escrituração cuja autenticação se comprova pelo recibo de número 50.41.4F.86.18.64.B4.AA.E2.B5.78.A7.03.5B.F8.9A.76.F3.12.A8-6, nos termos do Decreto nº 8.683/2016.

Este relatório foi gerado pelo Sistema Público de Escrituração Digital – Sped

## BALANÇO PATRIMONIAL

Entidade: ASUS - INDUSTRIA DE MAQUINAS AGRICOLAS

Período da Escrituração: 01/01/2019 a 31/12/2019

CNPJ: 10.303.297/0001-18

Número de Ordem do Livro: 11

Período Selecionado: 01 de Janeiro de 2019 a 31 de Março de 2019

Descrição	Nota	Saldo Inicial	Saldo Final
OBRIGACOES TRIBUTARIAS		R\$ 76.917,58	R\$ 76.513,93
OBRIGACOES TRIBUTARIAS		R\$ 76.917,58	R\$ 76.513,93
IMPOSTOS E CONTRIBUICOES A RECOLHER		R\$ 76.917,58	R\$ 76.513,93
ISS a recolher		R\$ 23,16	R\$ 0,00
IRPJ - Provisao p/ imposto de renda		R\$ 54.672,01	R\$ 54.672,01
CSL- Provisão contribuições		R\$ 21.841,92	R\$ 21.841,92
Imposto de renda na fonte a recolher		R\$ 87,20	R\$ 0,00
ISS retido na fonte a recolher		R\$ 293,29	R\$ 0,00
OBRIGACOES TRABALHISTAS E PREVIDENCIARIA		R\$ 13.593,34	R\$ 10.648,53
OBRIGACOES TRABALHISTAS E PREVIDENCIARIA		R\$ 13.593,34	R\$ 10.648,53
OBRIGACOES COM O PESSOAL		R\$ 7.550,00	R\$ 3.792,86
Salarios e Ordenados a Pagar		R\$ 5.150,00	R\$ 1.242,49
Pro-Labore a Pagar		R\$ 2.400,00	R\$ 2.153,60
Quitacoes a Pagar		R\$ 0,00	R\$ 396,77
OBRIGACOES PREVIDENCIARIAS		R\$ 805,52	R\$ 901,72
INSS a recolher		R\$ 300,40	R\$ 488,99
FGTS a recolher		R\$ 264,36	R\$ 27,83
Contribuicao Sindical a Recolher		R\$ 198,00	R\$ 216,90
Contribuição Assistencial a Recolher		R\$ 36,00	R\$ 36,00
IRRF Sobre Salarios a Recoher		R\$ 6,76	R\$ 132,00
PROVISOES		R\$ 5.237,82	R\$ 5.953,95
Provisao para ferias		R\$ 4.849,84	R\$ 4.355,22
Provisao para 13º Salario		R\$ 0,00	R\$ 1.210,75
FGTS s/ provisao para ferias		R\$ 387,98	R\$ 387,98
OUTRAS OBRIGACOES		R\$ 482.841,34	R\$ 507.224,08
OUTRAS OBRIGACOES		R\$ 482.841,34	R\$ 507.224,08
ADIANTAMENTOS DE CLIENTES		R\$ 392.861,64	R\$ 392.861,64
Adiantamento a Clientes		R\$ 392.861,64	R\$ 392.861,64
CONTAS A PAGAR		R\$ 39.979,70	R\$ 64.362,44
Energia Eletrica a Pagar		R\$ 28.269,94	R\$ 47.043,35
Telefones/Internet a Pagar		R\$ 6.204,41	R\$ 10.323,66

Este documento é parte integrante de escrituração cuja autenticação se comprova pelo recibo de número 50.41.4F.86.18.64.B4.AA.E2.B5.78.A7.03.5B.F8.9A.76.F3.12.A8-6, nos termos do Decreto nº 8.683/2016.

Este relatório foi gerado pelo Sistema Público de Escrituração Digital – Sped

## BALANÇO PATRIMONIAL

Entidade: ASUS - INDUSTRIA DE MAQUINAS AGRICOLAS

Período da Escrituração: 01/01/2019 a 31/12/2019

CNPJ: 10.303.297/0001-18

Número de Ordem do Livro: 11

Período Selecionado: 01 de Janeiro de 2019 a 31 de Março de 2019

Descrição	Nota	Saldo Inicial	Saldo Final
Seguros a Pagar		R\$ 3.013,00	R\$ 816,81
Assistencia Medica a Pagar		R\$ 2.492,35	R\$ 6.178,62
JUROS S/ CAPITAL PROPRIO		R\$ 50.000,00	R\$ 50.000,00
Distribuicao de Lucros a Pagar		R\$ 50.000,00	R\$ 50.000,00
PASSIVO NÃO CIRCULANTE		R\$ 679.346,10	R\$ 559.855,75
PASSIVO EXIGIVEL A LONGO PRAZO		R\$ 679.346,10	R\$ 559.855,75
EMPRESTIMOS E FINANCIAMENTOS		R\$ 679.346,10	R\$ 559.855,75
EMPRESTIMOS - LONGO PRAZO		R\$ 0,00	R\$ (266,01)
Proger		R\$ 0,00	R\$ (266,01)
PARCELAMENTOS DE DEBITOS - LONGO PRAZO		R\$ 679.346,10	R\$ 560.121,76
Parc.Debitos Prev.Pgfn Lei 12.996/2014		R\$ 159.039,26	R\$ 111.395,26
Parc. Demais Debitos RFB Lei 12.996/2014		R\$ 520.306,84	R\$ 448.726,50
PATRIMONIO LIQUIDO		R\$ 1.331.704,52	R\$ 1.326.199,48
CAPITAL SOCIAL		R\$ 20.000,00	R\$ 20.000,00
CAPITAL SOCIAL		R\$ 20.000,00	R\$ 20.000,00
CAPITAL SUBSCRITO		R\$ 20.000,00	R\$ 20.000,00
Capital social		R\$ 20.000,00	R\$ 20.000,00
LUCROS/PREJUIZOS ACUMULADOS		R\$ 978.657,22	R\$ 978.657,22
LUCROS/PREJUIZOS ACUMULADOS		R\$ 978.657,22	R\$ 978.657,22
LUCROS/PREJUIZOS ACUMULADOS		R\$ 978.657,22	R\$ 978.657,22
Lucros Acumulados		R\$ 1.061.018,96	R\$ 1.061.018,96
(-) (-) Prejuizos Acumulados		R\$ (82.361,74)	R\$ (82.361,74)
RESULTADO DO EXERCICIO		R\$ 383.047,30	R\$ 377.542,26
RESULTADO DO EXERCICIO		R\$ 383.047,30	R\$ 377.542,26
RESULTADO DO EXERCICIO		R\$ 383.047,30	R\$ 377.542,26
Resultado do Periodo		R\$ 383.047,30	R\$ 377.542,26
(-) LUCROS DISTRIBUIDOS		R\$ (50.000,00)	R\$ (50.000,00)
(-) LUCROS DISTRIBUIDOS		R\$ (50.000,00)	R\$ (50.000,00)
(-) LUCROS DISTRIBUIDOS		R\$ (50.000,00)	R\$ (50.000,00)
(-) (-) Distribuicao de Lucros		R\$ (50.000,00)	R\$ (50.000,00)

Este documento é parte integrante de escrituração cuja autenticação se comprova pelo recibo de número 50.41.4F.86.18.64.B4.AA.E2.B5.78.A7.03.5B.F8.9A.76.F3.12.A8-6, nos termos do Decreto nº 8.683/2016.

Este relatório foi gerado pelo Sistema Público de Escrituração Digital – Sped



## BALANÇO PATRIMONIAL



Entidade: ASUS - INDUSTRIA DE MAQUINAS AGRICOLAS

Período da Escrituração: 01/01/2019 a 31/12/2019

CNPJ: 10.303.297/0001-18

Número de Ordem do Livro: 11

Período Selecionado: 01 de Abril de 2019 a 30 de Junho de 2019

Descrição	Nota	Saldo Inicial	Saldo Final
ATIVO		R\$ 6.264.827,26	R\$ 9.288.590,17
ATIVO CIRCULANTE		R\$ 5.260.836,02	R\$ 8.333.948,30
(-) DISPONIVEL		R\$ (1.075.690,94)	R\$ (721.900,80)
Numerários		R\$ 4.549,26	R\$ 4.549,26
CAIXA		R\$ 4.549,26	R\$ 4.549,26
Caixa Geral		R\$ 4.549,26	R\$ 4.549,26
(-) BANCOS		R\$ (1.069.574,73)	R\$ (238.418,91)
(-) BANCOS CONTA MOVIMENTO		R\$ (1.823.371,07)	R\$ (238.418,91)
(-) Bradesco		R\$ (72.786,30)	R\$ (99.972,77)
(-) Caixa Economica Federal		R\$ (8.602,33)	R\$ (11.529,00)
(-) Banco do Brasil C/C		R\$ (1.745.491,37)	R\$ (124.476,03)
Sicoob		R\$ 3.508,93	R\$ (2.441,11)
APLICACOES FINANCEIRAS LIQUIDEZ IMEDIATA		R\$ 753.796,34	R\$ 0,00
Bradesco Apl.		R\$ 26.350,78	R\$ 0,00
Banco do Brasil Apl.		R\$ 727.445,56	R\$ 0,00
(-) Valores em Transito		R\$ (10.665,47)	R\$ (488.031,15)
(-) Valores em Transito		R\$ (10.665,47)	R\$ (488.031,15)
(-) Valores em Transito		R\$ (10.665,47)	R\$ (488.031,15)
CLIENTES		R\$ 4.485.826,52	R\$ 7.300.073,53
DUPLICATAS A RECEBER		R\$ 4.485.826,52	R\$ 7.300.073,53
DUPLICATAS A RECEBER		R\$ 9.101.458,09	R\$ 7.135.491,21
Duplicatas a receber		R\$ 9.174.213,59	R\$ 7.208.246,71
(- ( - ) Devolucao/Cancelamento de Vendas		R\$ (72.755,50)	R\$ (72.755,50)
(- ( - ) DUPLICATAS DESCONTADAS		R\$ (4.406.564,62)	R\$ 373.649,27
(- ( - ) Duplicatas descontadas		R\$ (4.406.564,62)	R\$ 373.649,27
(- ( - ) CREDITOS VENCIDOS E NAO LIQUIDADOS		R\$ (209.066,95)	R\$ (209.066,95)
(- ( - ) PROVISÃO DEVEDORES DUVIDOSOS - PDD		R\$ (209.066,95)	R\$ (209.066,95)
OUTROS CREDITOS		R\$ 1.614.476,83	R\$ 1.844.975,36
OUTROS CREDITOS		R\$ 1.614.476,83	R\$ 1.844.975,36
ADIANTAMENTOS A FORNECEDORES		R\$ 1.500,00	R\$ 1.500,00
Adiantamentos a fornecedores		R\$ 1.500,00	R\$ 1.500,00

Este documento é parte integrante de escrituração cuja autenticação se comprova pelo recibo de número 50.41.4F.86.18.64.B4.AA.E2.B5.78.A7.03.5B.F8.9A.76.F3.12.A8-6, nos termos do Decreto nº 8.683/2016.

Este relatório foi gerado pelo Sistema Público de Escrituração Digital – Sped

## BALANÇO PATRIMONIAL

Entidade: ASUS - INDUSTRIA DE MAQUINAS AGRICOLAS

Período da Escrituração: 01/01/2019 a 31/12/2019

CNPJ: 10.303.297/0001-18

Número de Ordem do Livro: 11

Período Selecionado: 01 de Abril de 2019 a 30 de Junho de 2019

Descrição	Nota	Saldo Inicial	Saldo Final
EMPRESTIMOS A EMPREGADOS/SOCIOS		R\$ 444.629,13	R\$ 444.629,13
Empréstimos		R\$ 231.495,61	R\$ 231.495,61
Em branco		R\$ 210.341,01	R\$ 210.341,01
Encargos s/ Parcelamento Redutora		R\$ 2.792,51	R\$ 2.792,51
TRIBUTOS A RECUPERAR / COMPENSAR		R\$ 1.168.347,70	R\$ 1.271.846,23
IPI a recuperar		R\$ 967.821,71	R\$ 1.065.526,32
ICMS a recuperar		R\$ 279.178,10	R\$ 299.882,26
Cofins a recuperar		R\$ 96.663,73	R\$ 83.406,03
PIS-PASEP a recuperar		R\$ 25.043,32	R\$ 23.390,78
(-) (-) IRPJ Per Dcomp		R\$ (200.359,16)	R\$ (200.359,16)
EMPRESTIMO A EMPRESAS		R\$ 0,00	R\$ 127.000,00
Empréstimos Asus-Ge		R\$ 0,00	R\$ 127.000,00
ESTOQUE		R\$ 230.800,21	R\$ (89.199,79)
ESTOQUE		R\$ 230.800,21	R\$ (89.199,79)
ESTOQUE MATERIA-PRIMA		R\$ 168.000,00	R\$ 198.000,00
Estoque Inicial Materia-Prima		R\$ 168.000,00	R\$ 198.000,00
ESTOQUE MERCADORIAS PARA REVENDA		R\$ 62.800,21	R\$ (287.199,79)
Estoque Inicial Mercadorias para Revenda		R\$ 350.000,00	R\$ 0,00
(-) (-) Estoque Transitorio		R\$ (287.199,79)	R\$ (287.199,79)
DESPESAS PAGAS ANTECIPADAMENTE		R\$ 5.423,40	R\$ 0,00
DESPESAS PAGAS ANTECIPADAMENTE		R\$ 5.423,40	R\$ 0,00
DESPESAS DO EXERCICIO SEGUINTE		R\$ 5.423,40	R\$ 0,00
Premios de seguro a apropriar		R\$ 5.423,40	R\$ 0,00
ATIVO NÃO CIRCULANTE		R\$ 1.003.991,24	R\$ 954.641,87
ATIVO REALIZAVEL A LONGO PRAZO		R\$ 191.183,17	R\$ 201.680,80
CONSORCIOS		R\$ 191.183,17	R\$ 201.680,80
CONSORCIOS		R\$ 191.183,17	R\$ 201.680,80
Consortcios		R\$ 191.183,17	R\$ 201.680,80
IMOBILIZADO		R\$ 812.808,07	R\$ 752.961,07
BENS IMOVEIS		R\$ 35.980,00	R\$ 35.980,00
BENS IMOVEIS		R\$ 35.980,00	R\$ 35.980,00

Este documento é parte integrante de escrituração cuja autenticação se comprova pelo recibo de número 50.41.4F.86.18.64.B4.AA.E2.B5.78.A7.03.5B.F8.9A.76.F3.12.A8-6, nos termos do Decreto nº 8.683/2016.

Este relatório foi gerado pelo Sistema Público de Escrituração Digital – Sped

## BALANÇO PATRIMONIAL

Entidade: ASUS - INDUSTRIA DE MAQUINAS AGRICOLAS

Período da Escrituração: 01/01/2019 a 31/12/2019

CNPJ: 10.303.297/0001-18

Número de Ordem do Livro: 11

Período Selecionado: 01 de Abril de 2019 a 30 de Junho de 2019

Descrição	Nota	Saldo Inicial	Saldo Final
Terrenos		R\$ 35.000,00	R\$ 35.000,00
Construcoes		R\$ 980,00	R\$ 980,00
BENS MÓVEIS		R\$ 776.828,07	R\$ 716.981,07
BENS MÓVEIS		R\$ 1.796.916,68	R\$ 1.796.916,68
Equipamento de Tecnologia e Informatica		R\$ 20.548,61	R\$ 20.548,61
Veiculos		R\$ 617.492,00	R\$ 617.492,00
Maquinas e equipamentos		R\$ 1.158.876,07	R\$ 1.158.876,07
(-) (-) DEPRECIACOES, AMORT. E EXAUST. ACUM.		R\$ (1.020.088,61)	R\$ (1.079.935,61)
(-) (-) Depr.Acum.equip.Tecnologia Inform.		R\$ (20.548,61)	R\$ (20.548,61)
(-) (-) Depr. Acumuladas de veiculos		R\$ (418.870,00)	R\$ (449.746,00)
(-) (-) Depr. Acumuladas Maq e Equiptos		R\$ (580.670,00)	R\$ (609.641,00)
PASSIVO		R\$ 6.264.827,26	R\$ 9.288.590,17
PASSIVO CIRCULANTE		R\$ 4.378.772,03	R\$ 7.386.909,03
Exigível a Curto prazo		R\$ 301.726,64	R\$ 601.389,32
EMPRESTIMOS E FINANCIAMENTOS		R\$ 301.726,64	R\$ 601.389,32
EMPRESTIMOS NACIONAIS		R\$ 204.476,96	R\$ 435.384,18
Caixa Economica Federal		R\$ 14.455,67	R\$ 2.926,67
(-) Capital de Giro - Bradesco		R\$ (4.960,70)	R\$ 0,00
(-) BB Giro Flex - Banco do Brasil		R\$ (34.118,00)	R\$ 156.256,78
Banco do Brasil		R\$ 7.435,90	R\$ 7.435,90
Bradesco		R\$ 91.112,20	R\$ 88.212,94
Empréstimos de Empresas		R\$ 130.551,89	R\$ 180.551,89
PARCELAMENTO DE DEBITOS		R\$ 97.249,68	R\$ 166.005,14
Parc.Debito Prev.Pgfn Lei 12.996/2014		R\$ 13.111,35	R\$ 10.266,55
Parc.Cofins Proc.13855-400.554/2014-16		R\$ 11.841,48	R\$ 12.977,97
Parc.Demais Debitos RFB Lei 12.996/2014		R\$ 51.447,48	R\$ 120.058,99
Parc.Simples Nacional		R\$ 20.849,37	R\$ 20.849,37
Empréstimos a Pagar		R\$ 0,00	R\$ 1.852,26
FORNECEDORES		R\$ 3.482.658,85	R\$ 6.311.628,70
FORNECEDORES		R\$ 3.482.658,85	R\$ 6.311.628,70
FORNECEDORES NACIONAIS		R\$ 3.482.658,85	R\$ 6.311.628,70

Este documento é parte integrante de escrituração cuja autenticação se comprova pelo recibo de número 50.41.4F.86.18.64.B4.AA.E2.B5.78.A7.03.5B.F8.9A.76.F3.12.A8-6, nos termos do Decreto nº 8.683/2016.

Este relatório foi gerado pelo Sistema Público de Escrituração Digital – Sped

## BALANÇO PATRIMONIAL

Entidade: ASUS - INDUSTRIA DE MAQUINAS AGRICOLAS

Período da Escrituração: 01/01/2019 a 31/12/2019

CNPJ: 10.303.297/0001-18

Número de Ordem do Livro: 11

Período Selecionado: 01 de Abril de 2019 a 30 de Junho de 2019

Descrição	Nota	Saldo Inicial	Saldo Final
Fornecedores de Mercadorias		R\$ 857.799,26	R\$ 4.830.828,21
Fornecedores de Servicos		R\$ 732.870,86	R\$ 894.930,56
Fornecedores Diversos		R\$ 1.891.988,73	R\$ 585.869,93
OBRIGACOES TRIBUTARIAS		R\$ 76.513,93	R\$ 4.907,41
OBRIGACOES TRIBUTARIAS		R\$ 76.513,93	R\$ 4.907,41
IMPOSTOS E CONTRIBUICOES A RECOLHER		R\$ 76.513,93	R\$ 4.907,41
ISS a recolher		R\$ 0,00	R\$ 56,91
IRPJ - Provisao p/ imposto de renda		R\$ 54.672,01	R\$ 3.031,56
CSL- Provisão contribuições		R\$ 21.841,92	R\$ 1.818,94
OBRIGACOES TRABALHISTAS E PREVIDENCIARIA		R\$ 10.648,53	R\$ 12.047,55
OBRIGACOES TRABALHISTAS E PREVIDENCIARIA		R\$ 10.648,53	R\$ 12.047,55
OBRIGACOES COM O PESSOAL		R\$ 3.792,86	R\$ 20.859,55
Salarios e Ordenados a Pagar		R\$ 1.242,49	R\$ 17.637,95
Pro-Labore a Pagar		R\$ 2.153,60	R\$ 3.221,60
Quitacoes a Pagar		R\$ 396,77	R\$ 0,00
OBRIGACOES PREVIDENCIARIAS		R\$ 901,72	R\$ (14.765,95)
INSS a recolher		R\$ 488,99	R\$ 13.507,85
FGTS a recolher		R\$ 27,83	R\$ (28.697,26)
Contribuicao Sindical a Recolher		R\$ 216,90	R\$ 235,80
Contribuição Assistencial a Recolher		R\$ 36,00	R\$ 0,00
IRRF Sobre Salarios a Recoher		R\$ 132,00	R\$ 187,66
PROVISOES		R\$ 5.953,95	R\$ 5.953,95
Provisao para ferias		R\$ 4.355,22	R\$ 4.355,22
Provisao para 13º Salario		R\$ 1.210,75	R\$ 1.210,75
FGTS s/ provisao para ferias		R\$ 387,98	R\$ 387,98
OUTRAS OBRIGACOES		R\$ 507.224,08	R\$ 456.936,05
OUTRAS OBRIGACOES		R\$ 507.224,08	R\$ 456.936,05
ADIANTAMENTOS DE CLIENTES		R\$ 392.861,64	R\$ 392.861,64
Adiantamento a Clientes		R\$ 392.861,64	R\$ 392.861,64
CONTAS A PAGAR		R\$ 64.362,44	R\$ 64.074,41
Energia Eletrica a Pagar		R\$ 47.043,35	R\$ 0,00

Este documento é parte integrante de escrituração cuja autenticação se comprova pelo recibo de número 50.41.4F.86.18.64.B4.AA.E2.B5.78.A7.03.5B.F8.9A.76.F3.12.A8-6, nos termos do Decreto nº 8.683/2016.

Este relatório foi gerado pelo Sistema Público de Escrituração Digital – Sped

## BALANÇO PATRIMONIAL

Entidade: ASUS - INDUSTRIA DE MAQUINAS AGRICOLAS

Período da Escrituração: 01/01/2019 a 31/12/2019

CNPJ: 10.303.297/0001-18

Número de Ordem do Livro: 11

Período Selecionado: 01 de Abril de 2019 a 30 de Junho de 2019

Descrição	Nota	Saldo Inicial	Saldo Final
Telefones/Internet a Pagar		R\$ 10.323,66	R\$ 1.090,64
Seguros a Pagar		R\$ 816,81	R\$ 816,81
Alugueis a Pagar		R\$ 0,00	R\$ 60.000,00
Assistencia Medica a Pagar		R\$ 6.178,62	R\$ 2.166,96
JUROS S/ CAPITAL PROPRIO		R\$ 50.000,00	R\$ 0,00
Distribuicao de Lucros a Pagar		R\$ 50.000,00	R\$ 0,00
PASSIVO NÃO CIRCULANTE		R\$ 559.855,75	R\$ 560.121,76
PASSIVO EXIGIVEL A LONGO PRAZO		R\$ 559.855,75	R\$ 560.121,76
EMPRESTIMOS E FINANCIAMENTOS		R\$ 559.855,75	R\$ 560.121,76
(-) EMPRESTIMOS - LONGO PRAZO		R\$ (266,01)	R\$ 0,00
(-) Proger		R\$ (266,01)	R\$ 0,00
PARCELAMENTOS DE DEBITOS - LONGO PRAZO		R\$ 560.121,76	R\$ 560.121,76
Parc.Debitos Prev.Pgfn Lei 12.996/2014		R\$ 111.395,26	R\$ 111.395,26
Parc. Demais Debitos RFB Lei 12.996/2014		R\$ 448.726,50	R\$ 448.726,50
PATRIMONIO LIQUIDO		R\$ 1.326.199,48	R\$ 1.341.559,38
CAPITAL SOCIAL		R\$ 20.000,00	R\$ 20.000,00
CAPITAL SOCIAL		R\$ 20.000,00	R\$ 20.000,00
CAPITAL SUBSCRITO		R\$ 20.000,00	R\$ 20.000,00
Capital social		R\$ 20.000,00	R\$ 20.000,00
LUCROS/PREJUIZOS ACUMULADOS		R\$ 978.657,22	R\$ 978.657,22
LUCROS/PREJUIZOS ACUMULADOS		R\$ 978.657,22	R\$ 978.657,22
LUCROS/PREJUIZOS ACUMULADOS		R\$ 978.657,22	R\$ 978.657,22
Lucros Acumulados		R\$ 1.061.018,96	R\$ 1.061.018,96
(-) (-) Prejuizos Acumulados		R\$ (82.361,74)	R\$ (82.361,74)
RESULTADO DO EXERCICIO		R\$ 377.542,26	R\$ 392.902,16
RESULTADO DO EXERCICIO		R\$ 377.542,26	R\$ 392.902,16
RESULTADO DO EXERCICIO		R\$ 377.542,26	R\$ 392.902,16
Resultado do Periodo		R\$ 377.542,26	R\$ 392.902,16
(-) LUCROS DISTRIBUIDOS		R\$ (50.000,00)	R\$ (50.000,00)
(-) LUCROS DISTRIBUIDOS		R\$ (50.000,00)	R\$ (50.000,00)
(-) LUCROS DISTRIBUIDOS		R\$ (50.000,00)	R\$ (50.000,00)

Este documento é parte integrante de escrituração cuja autenticação se comprova pelo recibo de número 50.41.4F.86.18.64.B4.AA.E2.B5.78.A7.03.5B.F8.9A.76.F3.12.A8-6, nos termos do Decreto nº 8.683/2016.

Este relatório foi gerado pelo Sistema Público de Escrituração Digital – Sped

## BALANÇO PATRIMONIAL

Entidade: ASUS - INDUSTRIA DE MAQUINAS AGRICOLAS

Período da Escrituração: 01/01/2019 a 31/12/2019

CNPJ: 10.303.297/0001-18

Número de Ordem do Livro: 11

Período Selecionado: 01 de Abril de 2019 a 30 de Junho de 2019

Descrição	Nota	Saldo Inicial	Saldo Final
(-) (-) Distribuicao de Lucros		R\$ (50.000,00)	R\$ (50.000,00)

Este documento é parte integrante de escrituração cuja autenticação se comprova pelo recibo de número 50.41.4F.86.18.64.B4.AA.E2.B5.78.A7.03.5B.F8.9A.76.F3.12.A8-6, nos termos do Decreto nº 8.683/2016.

Este relatório foi gerado pelo Sistema Público de Escrituração Digital – Sped

## BALANÇO PATRIMONIAL



Entidade: ASUS - INDUSTRIA DE MAQUINAS AGRICOLAS

Período da Escrituração: 01/01/2019 a 31/12/2019

CNPJ: 10.303.297/0001-18

Número de Ordem do Livro: 11

Período Selecionado: 01 de Julho de 2019 a 30 de Setembro de 2019

Descrição	Nota	Saldo Inicial	Saldo Final
ATIVO		R\$ 9.288.590,17	R\$ 10.687.421,24
ATIVO CIRCULANTE		R\$ 8.333.948,30	R\$ 9.642.530,26
(-) DISPONIVEL		R\$ (721.900,80)	R\$ 343.100,36
Numerários		R\$ 4.549,26	R\$ 4.753,20
CAIXA		R\$ 4.549,26	R\$ 4.753,20
Caixa Geral		R\$ 4.549,26	R\$ 4.753,20
(-) BANCOS		R\$ (238.418,91)	R\$ (74.762,84)
(-) BANCOS CONTA MOVIMENTO		R\$ (238.418,91)	R\$ (74.762,84)
(-) Bradesco		R\$ (99.972,77)	R\$ (63.294,25)
(-) Caixa Economica Federal		R\$ (11.529,00)	R\$ (11.529,00)
(-) Banco do Brasil C/C		R\$ (124.476,03)	R\$ 0,00
(-) Sicoob		R\$ (2.441,11)	R\$ 60,41
(-) Valores em Transito		R\$ (488.031,15)	R\$ 413.110,00
(-) Valores em Transito		R\$ (488.031,15)	R\$ 413.110,00
(-) Valores em Transito		R\$ (488.031,15)	R\$ 413.110,00
CLIENTES		R\$ 7.300.073,53	R\$ 7.257.449,86
DUPLICATAS A RECEBER		R\$ 7.300.073,53	R\$ 7.257.449,86
DUPLICATAS A RECEBER		R\$ 7.135.491,21	R\$ 7.948.775,44
Duplicatas a receber		R\$ 7.208.246,71	R\$ 8.021.530,94
(-) ( - ) Devolucao/Cancelamento de Vendas		R\$ (72.755,50)	R\$ (72.755,50)
( - ) DUPLICATAS DESCONTADAS		R\$ 373.649,27	R\$ (431.008,52)
( - ) Duplicatas descontadas		R\$ 373.649,27	R\$ (431.008,52)
(-) ( - ) CREDITOS VENCIDOS E NAO LIQUIDADOS		R\$ (209.066,95)	R\$ (260.317,06)
(-) ( - ) PROVISÃO DEVEDORES DUVIDOSOS - PDD		R\$ (209.066,95)	R\$ (260.317,06)
OUTROS CREDITOS		R\$ 1.844.975,36	R\$ 1.877.027,05
OUTROS CREDITOS		R\$ 1.844.975,36	R\$ 1.877.027,05
ADIANTAMENTOS A FORNECEDORES		R\$ 1.500,00	R\$ 1.500,00
Adiantamentos a fornecedores		R\$ 1.500,00	R\$ 1.500,00
EMPRESTIMOS A EMPREGADOS/SOCIOS		R\$ 444.629,13	R\$ 444.629,13
Empréstimos		R\$ 231.495,61	R\$ 231.495,61
Em branco		R\$ 210.341,01	R\$ 210.341,01

Este documento é parte integrante de escrituração cuja autenticação se comprova pelo recibo de número 50.41.4F.86.18.64.B4.AA.E2.B5.78.A7.03.5B.F8.9A.76.F3.12.A8-6, nos termos do Decreto nº 8.683/2016.

Este relatório foi gerado pelo Sistema Público de Escrituração Digital – Sped

## BALANÇO PATRIMONIAL

**Entidade:** ASUS - INDUSTRIA DE MAQUINAS AGRICOLAS

**Período da Escrituração:** 01/01/2019 a 31/12/2019

**CNPJ:** 10.303.297/0001-18

**Número de Ordem do Livro:** 11

**Período Selecionado:** 01 de Julho de 2019 a 30 de Setembro de 2019

Descrição	Nota	Saldo Inicial	Saldo Final
Encargos s/ Parcelamento Redutora		R\$ 2.792,51	R\$ 2.792,51
TRIBUTOS A RECUPERAR / COMPENSAR		R\$ 1.271.846,23	R\$ 1.403.197,92
IPI a recuperar		R\$ 1.065.526,32	R\$ 1.161.925,27
ICMS a recuperar		R\$ 299.882,26	R\$ 309.907,58
Cofins a recuperar		R\$ 83.406,03	R\$ 102.847,69
PIS-PASEP a recuperar		R\$ 23.390,78	R\$ 28.876,54
(-) (-) IRPJ Per Dcomp		R\$ (200.359,16)	R\$ (200.359,16)
EMPRESTIMO A EMPRESAS		R\$ 127.000,00	R\$ 27.700,00
Empréstimos Asus-Ge		R\$ 127.000,00	R\$ 27.700,00
(-) ESTOQUE		R\$ (89.199,79)	R\$ 162.800,21
(-) ESTOQUE		R\$ (89.199,79)	R\$ 162.800,21
ESTOQUE MATERIA-PRIMA		R\$ 198.000,00	R\$ 450.000,00
Estoque Inicial Materia-Prima		R\$ 198.000,00	R\$ 450.000,00
(-) ESTOQUE MERCADORIAS PARA REVENDA		R\$ (287.199,79)	R\$ (287.199,79)
(-) (-) Estoque Transitorio		R\$ (287.199,79)	R\$ (287.199,79)
DESPESAS PAGAS ANTECIPADAMENTE		R\$ 0,00	R\$ 2.152,78
DESPESAS PAGAS ANTECIPADAMENTE		R\$ 0,00	R\$ 2.152,78
DESPESAS DO EXERCICIO SEGUINTE		R\$ 0,00	R\$ 2.152,78
Premios de seguro a apropriar		R\$ 0,00	R\$ 2.152,78
ATIVO NÃO CIRCULANTE		R\$ 954.641,87	R\$ 1.044.890,98
ATIVO REALIZAVEL A LONGO PRAZO		R\$ 201.680,80	R\$ 205.725,91
CONSORCIOS		R\$ 201.680,80	R\$ 205.725,91
CONSORCIOS		R\$ 201.680,80	R\$ 205.725,91
Consorteios		R\$ 201.680,80	R\$ 205.725,91
IMOBILIZADO		R\$ 752.961,07	R\$ 839.165,07
BENS IMOVEIS		R\$ 35.980,00	R\$ 135.980,00
BENS IMOVEIS		R\$ 35.980,00	R\$ 135.980,00
Terrenos		R\$ 35.000,00	R\$ 35.000,00
Edifícios		R\$ 0,00	R\$ 100.000,00
Construções		R\$ 980,00	R\$ 980,00
BENS MÓVEIS		R\$ 716.981,07	R\$ 703.185,07

Este documento é parte integrante de escrituração cuja autenticação se comprova pelo recibo de número 50.41.4F.86.18.64.B4.AA.E2.B5.78.A7.03.5B.F8.9A.76.F3.12.A8-6, nos termos do Decreto nº 8.683/2016.

Este relatório foi gerado pelo Sistema Público de Escrituração Digital – Sped



## BALANÇO PATRIMONIAL

Entidade: ASUS - INDUSTRIA DE MAQUINAS AGRICOLAS

Período da Escrituração: 01/01/2019 a 31/12/2019

CNPJ: 10.303.297/0001-18

Número de Ordem do Livro: 11

Período Selecionado: 01 de Julho de 2019 a 30 de Setembro de 2019

Descrição	Nota	Saldo Inicial	Saldo Final
BENS MÓVEIS		R\$ 1.796.916,68	R\$ 1.812.466,68
Equipamento de Tecnologia e Informatica		R\$ 20.548,61	R\$ 20.548,61
Veiculos		R\$ 617.492,00	R\$ 617.492,00
Maquinas e equipamentos		R\$ 1.158.876,07	R\$ 1.174.426,07
(-) (-) DEPRECIACOES, AMORT. E EXAUST. ACUM.		R\$ (1.079.935,61)	R\$ (1.109.281,61)
(-) (-) Depr.Acum.equip.Tecnologia Inform.		R\$ (20.548,61)	R\$ (20.548,61)
(-) (-) Depr. Acumuladas de veiculos		R\$ (449.746,00)	R\$ (449.746,00)
(-) (-) Depr. Acumuladas Maq e Equiptos		R\$ (609.641,00)	R\$ (638.987,00)
PASSIVO		R\$ 9.288.590,17	R\$ 10.687.421,24
PASSIVO CIRCULANTE		R\$ 7.386.909,03	R\$ 8.746.791,37
Exigível a Curto prazo		R\$ 601.389,32	R\$ 809.874,56
EMPRESTIMOS E FINANCIAMENTOS		R\$ 601.389,32	R\$ 809.874,56
EMPRESTIMOS NACIONAIS		R\$ 435.384,18	R\$ 658.623,94
Caixa Economica Federal		R\$ 2.926,67	R\$ 0,00
BB Giro Flex - Banco do Brasil		R\$ 156.256,78	R\$ 320.634,82
Banco do Brasil		R\$ 7.435,90	R\$ 82.935,90
Proger		R\$ 0,00	R\$ 1.816,70
Bradesco		R\$ 88.212,94	R\$ 74.714,26
Emprestimos de Empresas		R\$ 180.551,89	R\$ 178.522,26
PARCELAMENTO DE DEBITOS		R\$ 166.005,14	R\$ 151.250,62
Parc.Debito Prev.Pgfn Lei 12.996/2014		R\$ 10.266,55	R\$ 3.955,19
Parc.Cofins Proc.13855-400.554/2014-16		R\$ 12.977,97	R\$ 11.324,83
Parc.Demais Debitos RFB Lei 12.996/2014		R\$ 120.058,99	R\$ 113.268,97
Parc.Simples Nacional		R\$ 20.849,37	R\$ 20.849,37
Emprestimos a Pagar		R\$ 1.852,26	R\$ 1.852,26
FORNECEDORES		R\$ 6.311.628,70	R\$ 7.436.750,57
FORNECEDORES		R\$ 6.311.628,70	R\$ 7.436.750,57
FORNECEDORES NACIONAIS		R\$ 6.311.628,70	R\$ 7.436.750,57
Fornecedores de Mercadorias		R\$ 4.830.828,21	R\$ 5.470.023,14
Fornecedores de Servicos		R\$ 894.930,56	R\$ 1.126.421,97
Fornecedores Diversos		R\$ 585.869,93	R\$ 840.305,46

Este documento é parte integrante de escrituração cuja autenticação se comprova pelo recibo de número 50.41.4F.86.18.64.B4.AA.E2.B5.78.A7.03.5B.F8.9A.76.F3.12.A8-6, nos termos do Decreto nº 8.683/2016.

Este relatório foi gerado pelo Sistema Público de Escrituração Digital – Sped

## BALANÇO PATRIMONIAL

Entidade: ASUS - INDUSTRIA DE MAQUINAS AGRICOLAS

Período da Escrituração: 01/01/2019 a 31/12/2019

CNPJ: 10.303.297/0001-18

Número de Ordem do Livro: 11

Período Selecionado: 01 de Julho de 2019 a 30 de Setembro de 2019

Descrição	Nota	Saldo Inicial	Saldo Final
OBRIGACOES TRIBUTARIAS		R\$ 4.907,41	R\$ 11.218,30
OBRIGACOES TRIBUTARIAS		R\$ 4.907,41	R\$ 11.218,30
IMPOSTOS E CONTRIBUICOES A RECOLHER		R\$ 4.907,41	R\$ 11.218,30
ISS a recolher		R\$ 56,91	R\$ 110,25
IRPJ - Provisao p/ imposto de renda		R\$ 3.031,56	R\$ 6.480,58
CSL- Provisão contribuições		R\$ 1.818,94	R\$ 4.493,01
Imposto de renda na fonte a recolher		R\$ 0,00	R\$ 49,46
ISS retido na fonte a recolher		R\$ 0,00	R\$ 85,00
OBRIGACOES TRABALHISTAS E PREVIDENCIARIA		R\$ 12.047,55	R\$ 14.545,97
OBRIGACOES TRABALHISTAS E PREVIDENCIARIA		R\$ 12.047,55	R\$ 14.545,97
OBRIGACOES COM O PESSOAL		R\$ 20.859,55	R\$ 3.459,00
Salarios e Ordenados a Pagar		R\$ 17.637,95	R\$ 2.500,00
Pro-Labore a Pagar		R\$ 3.221,60	R\$ 959,00
(-) OBRIGACOES PREVIDENCIARIAS		R\$ (14.765,95)	R\$ 5.133,02
INSS a recolher		R\$ 13.507,85	R\$ 4.134,30
(-) FGTS a recolher		R\$ (28.697,26)	R\$ 600,00
Contribuicao Sindical a Recolher		R\$ 235,80	R\$ 254,70
IRRF Sobre Salarios a Recoher		R\$ 187,66	R\$ 144,02
PROVISOES		R\$ 5.953,95	R\$ 5.953,95
Provisao para ferias		R\$ 4.355,22	R\$ 4.355,22
Provisao para 13º Salario		R\$ 1.210,75	R\$ 1.210,75
FGTS s/ provisao para ferias		R\$ 387,98	R\$ 387,98
OUTRAS OBRIGACOES		R\$ 456.936,05	R\$ 474.401,97
OUTRAS OBRIGACOES		R\$ 456.936,05	R\$ 474.401,97
ADIANTAMENTOS DE CLIENTES		R\$ 392.861,64	R\$ 392.861,64
Adiantamento a Clientes		R\$ 392.861,64	R\$ 392.861,64
CONTAS A PAGAR		R\$ 64.074,41	R\$ 81.540,33
Energia Eletrica a Pagar		R\$ 0,00	R\$ 12.954,42
Telefones/Internet a Pagar		R\$ 1.090,64	R\$ 3.847,68
Seguros a Pagar		R\$ 816,81	R\$ 816,81
Alugueis a Pagar		R\$ 60.000,00	R\$ 60.000,00

Este documento é parte integrante de escrituração cuja autenticação se comprova pelo recibo de número 50.41.4F.86.18.64.B4.AA.E2.B5.78.A7.03.5B.F8.9A.76.F3.12.A8-6, nos termos do Decreto nº 8.683/2016.

Este relatório foi gerado pelo Sistema Público de Escrituração Digital – Sped

## BALANÇO PATRIMONIAL

Entidade: ASUS - INDUSTRIA DE MAQUINAS AGRICOLAS

Período da Escrituração: 01/01/2019 a 31/12/2019

CNPJ: 10.303.297/0001-18

Número de Ordem do Livro: 11

Período Selecionado: 01 de Julho de 2019 a 30 de Setembro de 2019

Descrição	Nota	Saldo Inicial	Saldo Final
Assistencia Medica a Pagar		R\$ 2.166,96	R\$ 3.921,42
PASSIVO NÃO CIRCULANTE		R\$ 560.121,76	R\$ 560.121,76
PASSIVO EXIGIVEL A LONGO PRAZO		R\$ 560.121,76	R\$ 560.121,76
EMPRESTIMOS E FINANCIAMENTOS		R\$ 560.121,76	R\$ 560.121,76
PARCELAMENTOS DE DEBITOS - LONGO PRAZO		R\$ 560.121,76	R\$ 560.121,76
Parc.Debitos Prev.Pgfn Lei 12.996/2014		R\$ 111.395,26	R\$ 111.395,26
Parc. Demais Debitos RFB Lei 12.996/2014		R\$ 448.726,50	R\$ 448.726,50
PATRIMONIO LIQUIDO		R\$ 1.341.559,38	R\$ 1.380.508,11
CAPITAL SOCIAL		R\$ 20.000,00	R\$ 20.000,00
CAPITAL SOCIAL		R\$ 20.000,00	R\$ 20.000,00
CAPITAL SUBSCRITO		R\$ 20.000,00	R\$ 20.000,00
Capital social		R\$ 20.000,00	R\$ 20.000,00
LUCROS/PREJUIZOS ACUMULADOS		R\$ 978.657,22	R\$ 978.657,22
LUCROS/PREJUIZOS ACUMULADOS		R\$ 978.657,22	R\$ 978.657,22
LUCROS/PREJUIZOS ACUMULADOS		R\$ 978.657,22	R\$ 978.657,22
Lucros Acumulados		R\$ 1.061.018,96	R\$ 1.061.018,96
(-) (-) Prejuizos Acumulados		R\$ (82.361,74)	R\$ (82.361,74)
RESULTADO DO EXERCICIO		R\$ 392.902,16	R\$ 431.850,89
RESULTADO DO EXERCICIO		R\$ 392.902,16	R\$ 431.850,89
RESULTADO DO EXERCICIO		R\$ 392.902,16	R\$ 431.850,89
Resultado do Periodo		R\$ 392.902,16	R\$ 431.850,89
(-) LUCROS DISTRIBUIDOS		R\$ (50.000,00)	R\$ (50.000,00)
(-) LUCROS DISTRIBUIDOS		R\$ (50.000,00)	R\$ (50.000,00)
(-) LUCROS DISTRIBUIDOS		R\$ (50.000,00)	R\$ (50.000,00)
(-) (-) Distribuicao de Lucros		R\$ (50.000,00)	R\$ (50.000,00)

Este documento é parte integrante de escrituração cuja autenticação se comprova pelo recibo de número 50.41.4F.86.18.64.B4.AA.E2.B5.78.A7.03.5B.F8.9A.76.F3.12.A8-6, nos termos do Decreto nº 8.683/2016.

Este relatório foi gerado pelo Sistema Público de Escrituração Digital – Sped

## BALANÇO PATRIMONIAL



Entidade: ASUS - INDUSTRIA DE MAQUINAS AGRICOLAS

Período da Escrituração: 01/01/2019 a 31/12/2019

CNPJ: 10.303.297/0001-18

Número de Ordem do Livro: 11

Período Selecionado: 01 de Outubro de 2019 a 31 de Dezembro de 2019

Descrição	Nota	Saldo Inicial	Saldo Final
ATIVO		R\$ 10.687.421,24	R\$ 7.119.711,73
ATIVO CIRCULANTE		R\$ 9.642.530,26	R\$ 6.214.917,47
DISPONIVEL		R\$ 343.100,36	R\$ 425.811,20
Numerários		R\$ 4.753,20	R\$ 4.753,20
CAIXA		R\$ 4.753,20	R\$ 4.753,20
Caixa Geral		R\$ 4.753,20	R\$ 4.753,20
(-) BANCOS		R\$ (74.762,84)	R\$ 640,00
(-) BANCOS CONTA MOVIMENTO		R\$ (74.762,84)	R\$ 640,00
(-) Bradesco		R\$ (63.294,25)	R\$ 0,00
(-) Caixa Economica Federal		R\$ (11.529,00)	R\$ 0,00
Sicoob		R\$ 60,41	R\$ 640,00
Valores em Transito		R\$ 413.110,00	R\$ 420.418,00
Valores em Transito		R\$ 413.110,00	R\$ 420.418,00
Valores em Transito		R\$ 413.110,00	R\$ 420.418,00
CLIENTES		R\$ 7.257.449,86	R\$ 3.746.245,30
DUPLICATAS A RECEBER		R\$ 7.257.449,86	R\$ 3.746.245,30
DUPLICATAS A RECEBER		R\$ 7.948.775,44	R\$ 5.467.747,47
Duplicatas a receber		R\$ 8.021.530,94	R\$ 5.540.502,97
(-) ( - ) Devolucao/Cancelamento de Vendas		R\$ (72.755,50)	R\$ (72.755,50)
(-) ( - ) DUPLICATAS DESCONTADAS		R\$ (431.008,52)	R\$ (1.461.185,11)
(-) ( - ) Duplicatas descontadas		R\$ (431.008,52)	R\$ (1.461.185,11)
(-) ( - ) CREDITOS VENCIDOS E NAO LIQUIDADOS		R\$ (260.317,06)	R\$ (260.317,06)
(-) ( - ) PROVISÃO DEVEDORES DUVIDOSOS - PDD		R\$ (260.317,06)	R\$ (260.317,06)
OUTROS CREDITOS		R\$ 1.877.027,05	R\$ 1.815.670,61
OUTROS CREDITOS		R\$ 1.877.027,05	R\$ 1.815.670,61
ADIANTAMENTOS A FORNECEDORES		R\$ 1.500,00	R\$ 1.500,00
Adiantamentos a fornecedores		R\$ 1.500,00	R\$ 1.500,00
EMPRESTIMOS A EMPREGADOS/SOCIOS		R\$ 444.629,13	R\$ 444.629,13
Empréstimos		R\$ 231.495,61	R\$ 231.495,61
Em branco		R\$ 210.341,01	R\$ 210.341,01
Encargos s/ Parcelamento Redutora		R\$ 2.792,51	R\$ 2.792,51

Este documento é parte integrante de escrituração cuja autenticação se comprova pelo recibo de número 50.41.4F.86.18.64.B4.AA.E2.B5.78.A7.03.5B.F8.9A.76.F3.12.A8-6, nos termos do Decreto nº 8.683/2016.

Este relatório foi gerado pelo Sistema Público de Escrituração Digital – Sped

## BALANÇO PATRIMONIAL

**Entidade:** ASUS - INDUSTRIA DE MAQUINAS AGRICOLAS

**Período da Escrituração:** 01/01/2019 a 31/12/2019

**CNPJ:** 10.303.297/0001-18

**Número de Ordem do Livro:** 11

**Período Selecionado:** 01 de Outubro de 2019 a 31 de Dezembro de 2019

Descrição	Nota	Saldo Inicial	Saldo Final
TRIBUTOS A RECUPERAR / COMPENSAR		R\$ 1.403.197,92	R\$ 1.344.633,99
IPI a recuperar		R\$ 1.161.925,27	R\$ 1.218.516,06
ICMS a recuperar		R\$ 309.907,58	R\$ 244.122,20
Cofins a recuperar		R\$ 102.847,69	R\$ 61.346,58
PIS-PASEP a recuperar		R\$ 28.876,54	R\$ 21.008,31
(-) (-) IRPJ Per Dcomp		R\$ (200.359,16)	R\$ (200.359,16)
EMPRESTIMO A EMPRESAS		R\$ 27.700,00	R\$ 24.907,49
Empréstimos Asus-Ge		R\$ 27.700,00	R\$ 27.700,00
(-) Encargos s/ Parcelamento Redutora		R\$ 0,00	R\$ (2.792,51)
ESTOQUE		R\$ 162.800,21	R\$ 224.505,56
ESTOQUE		R\$ 162.800,21	R\$ 224.505,56
ESTOQUE MATERIA-PRIMA		R\$ 450.000,00	R\$ 111.355,35
Estoque Inicial Materia-Prima		R\$ 450.000,00	R\$ 111.355,35
(-) ESTOQUE MERCADORIAS PARA REVENDA		R\$ (287.199,79)	R\$ 113.150,21
Estoque Inicial Mercadorias para Revenda		R\$ 0,00	R\$ 400.350,00
(-) (-) Estoque Transitorio		R\$ (287.199,79)	R\$ (287.199,79)
DESPESAS PAGAS ANTECIPADAMENTE		R\$ 2.152,78	R\$ 2.684,80
DESPESAS PAGAS ANTECIPADAMENTE		R\$ 2.152,78	R\$ 2.684,80
DESPESAS DO EXERCICIO SEGUINTE		R\$ 2.152,78	R\$ 2.684,80
Premios de seguro a apropriar		R\$ 2.152,78	R\$ 2.684,80
ATIVO NÃO CIRCULANTE		R\$ 1.044.890,98	R\$ 904.794,26
ATIVO REALIZAVEL A LONGO PRAZO		R\$ 205.725,91	R\$ 213.869,19
CONSORCIOS		R\$ 205.725,91	R\$ 213.869,19
CONSORCIOS		R\$ 205.725,91	R\$ 213.869,19
Consortorios		R\$ 205.725,91	R\$ 213.869,19
IMOBILIZADO		R\$ 839.165,07	R\$ 690.925,07
BENS IMOVEIS		R\$ 135.980,00	R\$ 35.980,00
BENS IMOVEIS		R\$ 135.980,00	R\$ 35.980,00
Terrenos		R\$ 35.000,00	R\$ 35.000,00
Edifícios		R\$ 100.000,00	R\$ 0,00
Construcoes		R\$ 980,00	R\$ 980,00

Este documento é parte integrante de escrituração cuja autenticação se comprova pelo recibo de número 50.41.4F.86.18.64.B4.AA.E2.B5.78.A7.03.5B.F8.9A.76.F3.12.A8-6, nos termos do Decreto nº 8.683/2016.

Este relatório foi gerado pelo Sistema Público de Escrituração Digital – Sped

## BALANÇO PATRIMONIAL

Entidade: ASUS - INDUSTRIA DE MAQUINAS AGRICOLAS

Período da Escrituração: 01/01/2019 a 31/12/2019

CNPJ: 10.303.297/0001-18

Número de Ordem do Livro: 11

Período Selecionado: 01 de Outubro de 2019 a 31 de Dezembro de 2019

Descrição	Nota	Saldo Inicial	Saldo Final
BENS MÓVEIS		R\$ 703.185,07	R\$ 654.945,07
BENS MÓVEIS		R\$ 1.812.466,68	R\$ 1.726.216,68
Equipamento de Tecnologia e Informatica		R\$ 20.548,61	R\$ 20.548,61
Veiculos		R\$ 617.492,00	R\$ 531.242,00
Maquinas e equipamentos		R\$ 1.174.426,07	R\$ 1.174.426,07
(-) (-) DEPRECIACOES, AMORT. E EXAUST. ACUM.		R\$ (1.109.281,61)	R\$ (1.071.271,61)
(-) (-) Depr.Acum.equip.Tecnologia Inform.		R\$ (20.548,61)	R\$ (20.548,61)
(-) (-) Depr. Acumuladas de veiculos		R\$ (449.746,00)	R\$ (373.859,00)
(-) (-) Depr. Acumuladas Maq e Equiptos		R\$ (638.987,00)	R\$ (676.864,00)
PASSIVO		R\$ 10.687.421,24	R\$ 7.119.711,73
PASSIVO CIRCULANTE		R\$ 8.746.791,37	R\$ 5.264.616,25
Exigível a Curto prazo		R\$ 809.874,56	R\$ 1.058.729,68
EMPRESTIMOS E FINANCIAMENTOS		R\$ 809.874,56	R\$ 1.058.729,68
EMPRESTIMOS NACIONAIS		R\$ 658.623,94	R\$ 951.104,58
BB Giro Flex - Banco do Brasil		R\$ 320.634,82	R\$ 631.522,89
Banco do Brasil		R\$ 82.935,90	R\$ 100.114,69
Proger		R\$ 1.816,70	R\$ 744,26
Bradesco		R\$ 74.714,26	R\$ 57.350,48
Empréstimos de Empresas		R\$ 178.522,26	R\$ 161.372,26
PARCELAMENTO DE DEBITOS		R\$ 151.250,62	R\$ 107.625,10
Parc.Debito Prev.Pgfn Lei 12.996/2014		R\$ 3.955,19	R\$ 0,00
Parc.Cofins Proc.13855-400.554/2014-16		R\$ 11.324,83	R\$ 9.534,49
Parc.Demais Debitos RFB Lei 12.996/2014		R\$ 113.268,97	R\$ 76.065,18
Parc.Simples Nacional		R\$ 20.849,37	R\$ 20.173,17
Empréstimos a Pagar		R\$ 1.852,26	R\$ 1.852,26
FORNECEDORES		R\$ 7.436.750,57	R\$ 4.042.322,82
FORNECEDORES		R\$ 7.436.750,57	R\$ 4.042.322,82
FORNECEDORES NACIONAIS		R\$ 7.436.750,57	R\$ 4.042.322,82
Fornecedores de Mercadorias		R\$ 5.470.023,14	R\$ 2.638.715,25
Fornecedores de Servicos		R\$ 1.126.421,97	R\$ 751.819,99
Fornecedores Diversos		R\$ 840.305,46	R\$ 651.787,58

Este documento é parte integrante de escrituração cuja autenticação se comprova pelo recibo de número 50.41.4F.86.18.64.B4.AA.E2.B5.78.A7.03.5B.F8.9A.76.F3.12.A8-6, nos termos do Decreto nº 8.683/2016.

Este relatório foi gerado pelo Sistema Público de Escrituração Digital – Sped

## BALANÇO PATRIMONIAL

Entidade: ASUS - INDUSTRIA DE MAQUINAS AGRICOLAS

Período da Escrituração: 01/01/2019 a 31/12/2019

CNPJ: 10.303.297/0001-18

Número de Ordem do Livro: 11

Período Selecionado: 01 de Outubro de 2019 a 31 de Dezembro de 2019

Descrição	Nota	Saldo Inicial	Saldo Final
OBRIGACOES TRIBUTARIAS		R\$ 11.218,30	R\$ 263,38
OBRIGACOES TRIBUTARIAS		R\$ 11.218,30	R\$ 263,38
IMPOSTOS E CONTRIBUICOES A RECOLHER		R\$ 11.218,30	R\$ 263,38
ISS a recolher		R\$ 110,25	R\$ 110,25
IRPJ - Provisao p/ imposto de renda		R\$ 6.480,58	R\$ 0,00
CSL- Provisão contribuições		R\$ 4.493,01	R\$ 0,00
Imposto de renda na fonte a recolher		R\$ 49,46	R\$ 68,13
ISS retido na fonte a recolher		R\$ 85,00	R\$ 85,00
OBRIGACOES TRABALHISTAS E PREVIDENCIARIA		R\$ 14.545,97	R\$ 14.251,96
OBRIGACOES TRABALHISTAS E PREVIDENCIARIA		R\$ 14.545,97	R\$ 14.251,96
OBRIGACOES COM O PESSOAL		R\$ 3.459,00	R\$ 2.395,60
Salarios e Ordenados a Pagar		R\$ 2.500,00	R\$ 0,00
Pro-Labore a Pagar		R\$ 959,00	R\$ 2.395,60
OBRIGACOES PREVIDENCIARIAS		R\$ 5.133,02	R\$ 2.779,82
INSS a recolher		R\$ 4.134,30	R\$ 2.002,74
FGTS a recolher		R\$ 600,00	R\$ 384,48
Contribuicao Sindical a Recolher		R\$ 254,70	R\$ 311,40
IRRF Sobre Salarios a Recoher		R\$ 144,02	R\$ 81,20
PROVISOES		R\$ 5.953,95	R\$ 9.076,54
Provisao para ferias		R\$ 4.355,22	R\$ 8.688,56
Provisao para 13º Salario		R\$ 1.210,75	R\$ 0,00
FGTS s/ provisao para ferias		R\$ 387,98	R\$ 387,98
OUTRAS OBRIGACOES		R\$ 474.401,97	R\$ 149.048,41
OUTRAS OBRIGACOES		R\$ 474.401,97	R\$ 149.048,41
ADIANTAMENTOS DE CLIENTES		R\$ 392.861,64	R\$ 86.009,52
Adiantamento a Clientes		R\$ 392.861,64	R\$ 86.009,52
CONTAS A PAGAR		R\$ 81.540,33	R\$ 63.038,89
Energia Eletrica a Pagar		R\$ 12.954,42	R\$ 36.752,29
Telefones/Internet a Pagar		R\$ 3.847,68	R\$ 2.995,16
Seguros a Pagar		R\$ 816,81	R\$ 816,81
Alugueis a Pagar		R\$ 60.000,00	R\$ 20.000,00

Este documento é parte integrante de escrituração cuja autenticação se comprova pelo recibo de número 50.41.4F.86.18.64.B4.AA.E2.B5.78.A7.03.5B.F8.9A.76.F3.12.A8-6, nos termos do Decreto nº 8.683/2016.

Este relatório foi gerado pelo Sistema Público de Escrituração Digital – Sped

## BALANÇO PATRIMONIAL

Entidade: ASUS - INDUSTRIA DE MAQUINAS AGRICOLAS

Período da Escrituração: 01/01/2019 a 31/12/2019

CNPJ: 10.303.297/0001-18

Número de Ordem do Livro: 11

Período Selecionado: 01 de Outubro de 2019 a 31 de Dezembro de 2019

Descrição	Nota	Saldo Inicial	Saldo Final
Assistencia Medica a Pagar		R\$ 3.921,42	R\$ 2.474,63
PASSIVO NÃO CIRCULANTE		R\$ 560.121,76	R\$ 479.787,98
PASSIVO EXIGIVEL A LONGO PRAZO		R\$ 560.121,76	R\$ 479.787,98
EMPRESTIMOS E FINANCIAMENTOS		R\$ 560.121,76	R\$ 479.787,98
PARCELAMENTOS DE DEBITOS - LONGO PRAZO		R\$ 560.121,76	R\$ 479.787,98
Parc.Debitos Prev.Pgfn Lei 12.996/2014		R\$ 111.395,26	R\$ 31.061,48
Parc. Demais Debitos RFB Lei 12.996/2014		R\$ 448.726,50	R\$ 448.726,50
PATRIMONIO LIQUIDO		R\$ 1.380.508,11	R\$ 1.375.307,50
CAPITAL SOCIAL		R\$ 20.000,00	R\$ 1.000.000,00
CAPITAL SOCIAL		R\$ 20.000,00	R\$ 1.000.000,00
CAPITAL SUBSCRITO		R\$ 20.000,00	R\$ 1.000.000,00
Capital social		R\$ 20.000,00	R\$ 1.000.000,00
LUCROS/PREJUIZOS ACUMULADOS		R\$ 978.657,22	R\$ (51.342,78)
LUCROS/PREJUIZOS ACUMULADOS		R\$ 978.657,22	R\$ (51.342,78)
LUCROS/PREJUIZOS ACUMULADOS		R\$ 978.657,22	R\$ (51.342,78)
Lucros Acumulados		R\$ 1.061.018,96	R\$ 81.018,96
(-) (-) Prejuizos Acumulados		R\$ (82.361,74)	R\$ (132.361,74)
RESULTADO DO EXERCICIO		R\$ 431.850,89	R\$ 426.650,28
RESULTADO DO EXERCICIO		R\$ 431.850,89	R\$ 426.650,28
RESULTADO DO EXERCICIO		R\$ 431.850,89	R\$ 426.650,28
Resultado do Periodo		R\$ 431.850,89	R\$ 426.650,28
(-) LUCROS DISTRIBUIDOS		R\$ (50.000,00)	R\$ 0,00
(-) LUCROS DISTRIBUIDOS		R\$ (50.000,00)	R\$ 0,00
(-) LUCROS DISTRIBUIDOS		R\$ (50.000,00)	R\$ 0,00
(-) (-) Distribuicao de Lucros		R\$ (50.000,00)	R\$ 0,00

Este documento é parte integrante de escrituração cuja autenticação se comprova pelo recibo de número 50.41.4F.86.18.64.B4.AA.E2.B5.78.A7.03.5B.F8.9A.76.F3.12.A8-6, nos termos do Decreto nº 8.683/2016.

Este relatório foi gerado pelo Sistema Público de Escrituração Digital – Sped



# DEMONSTRAÇÃO DE RESULTADO DO EXERCÍCIO



**Entidade:** ASUS - INDUSTRIA DE MAQUINAS AGRICOLAS

**Período da Escrituração:** 01/01/2019 a 31/12/2019

**CNPJ:** 10.303.297/0001-18

**Número de Ordem do Livro:** 11

**Período Selecionado:** 01 de Janeiro de 2019 a 31 de Março de 2019

Descrição	Nota	Valor Inicial	Valor Final
RECEITAS		R\$ 3.183.689,42	R\$ 3.041.268,18
RECEITA BRUTA DE VENDAS		R\$ 3.569.304,11	R\$ 3.477.015,01
Venda de Mercadorias		R\$ 3.569.304,11	R\$ 3.477.015,01
( - ) CANCELAMENTO E DEVOLUCOES		R\$ (17.305,50)	R\$ 0,00
( - ) Devolucao de Vendas		R\$ (17.305,50)	R\$ 0,00
(-) ( - ) IMPOSTOS INCIDENTES S/ VENDAS		R\$ (368.307,95)	R\$ (435.796,83)
IPI		R\$ (549,93)	R\$ 22.688,77
(-) ICMS		R\$ (211.389,33)	R\$ (296.621,51)
(-) COFINS		R\$ (128.838,24)	R\$ (127.298,53)
(-) PIS-PASEP		R\$ (26.983,13)	R\$ (26.695,50)
(-) ICMS-ST		R\$ (547,32)	R\$ (7.870,06)
RECEITAS DIVERSAS		R\$ (1,24)	R\$ 50,00
Rendimento Aplicacoes Financeiras		R\$ (1,24)	R\$ 0,00
Amostra Gratis		R\$ 0,00	R\$ 50,00
(-) CONTAS DE RESULTADO - CUSTOS E DESPESAS		R\$ (451.871,42)	R\$ (448.313,96)
(-) DESPESAS COM PESSOAL		R\$ (23.819,97)	R\$ (63.498,11)
(-) Salarios e ordenados		R\$ (9.415,78)	R\$ (33.777,08)
(-) Pro - labore		R\$ (5.064,00)	R\$ (9.600,00)
(-) 13º Salario		R\$ 0,00	R\$ (1.377,42)
(-) INSS		R\$ (5.908,88)	R\$ (3.940,15)
(-) FGTS		R\$ (937,58)	R\$ (610,18)
(-) Assistencia medica e social		R\$ (2.492,35)	R\$ (3.686,27)
(-) Comissoes		R\$ 0,00	R\$ (2.665,40)
(-) Vale Alimentacao		R\$ (1,38)	R\$ (7.841,61)
(-) ALUGUEIS E ARRENDAMENTOS		R\$ (1.694,88)	R\$ (1.950,36)
(-) Alugueis de maquinas e equipamentos		R\$ (1.694,88)	R\$ (1.950,36)
(-) IMPOSTOS, TAXAS E CONTRIBUICOES		R\$ (83.708,11)	R\$ (6.233,46)
(-) IPVA		R\$ 0,00	R\$ (3.248,50)
(-) Taxas Diversas - Despachantes		R\$ 0,00	R\$ (434,93)
(-) IOF		R\$ (7.194,18)	R\$ (2.586,93)
IRPJ - Imposto de Renda S/ Lucro		R\$ (54.672,01)	R\$ 0,00
CSL- Contrib.Social S/ Lucro		R\$ (21.841,92)	R\$ 0,00
Contribuição Sindical Patronal		R\$ 0,00	R\$ 36,90
(-) DESPESAS GERAIS		R\$ (310.563,51)	R\$ (354.230,35)

Este documento é parte integrante de escrituração cuja autenticação se comprova pelo recibo de número 50.41.4F.86.18.64.B4.AA.E2.B5.78.A7.03.5B.F8.9A.76.F3.12.A8-6, nos termos do Decreto nº 8.683/2016.

Este relatório foi gerado pelo Sistema Público de Escrituração Digital – Sped

# DEMONSTRAÇÃO DE RESULTADO DO EXERCÍCIO

Entidade: ASUS - INDUSTRIA DE MAQUINAS AGRICOLAS

Período da Escrituração: 01/01/2019 a 31/12/2019

CNPJ: 10.303.297/0001-18

Número de Ordem do Livro: 11

Período Selecionado: 01 de Janeiro de 2019 a 31 de Março de 2019

Descrição	Nota	Valor Inicial	Valor Final
(-) Energia eletrica		R\$ (36.526,69)	R\$ (45.520,17)
(-) Telefone/Internet		R\$ (6.545,26)	R\$ (13.377,42)
(-) Despesas postais e telegraficas		R\$ 0,00	R\$ (40,00)
(-) Seguros		R\$ (5.423,40)	R\$ (5.423,40)
(-) Material de escritorio		R\$ (277,82)	R\$ (996,70)
(-) Material de higiene e limpeza		R\$ (696,58)	R\$ (233,40)
(-) Servicos Prestados de Contabilidade		R\$ (10.016,09)	R\$ (17.151,35)
Servicos prestados por terceiros		R\$ (120,00)	R\$ 0,00
(-) Depreciacoes e amortizacoes		R\$ (28.551,00)	R\$ (56.268,00)
Despesas legais e judiciais		R\$ (501,01)	R\$ 0,00
(-) Serviços Prestados Consultoria		R\$ (14.935,24)	R\$ (27.473,49)
(-) Licenca de Uso de Software		R\$ (5.828,56)	R\$ (2.914,28)
(-) Publicidade e Propaganda		R\$ 0,00	R\$ (9.476,52)
(-) Fretes		R\$ (21.499,19)	R\$ (6.988,11)
(-) Despesas com Veículos		R\$ (17.466,52)	R\$ (7.468,16)
(-) Pedagogo		R\$ (6.407,74)	R\$ (6.365,36)
(-) Combustivel		R\$ (32.602,22)	R\$ (40.611,41)
(-) Despesas Cartoes de Credito		R\$ (58.732,61)	R\$ (59.928,39)
(-) Copa e Cozinha		R\$ (3.480,00)	R\$ (345,00)
(-) Manutenção Predial		R\$ (30.375,99)	R\$ (10.727,88)
(-) Bens de Pequeno Valor		R\$ (1.094,90)	R\$ (63,90)
(-) Uniformes e EPI's		R\$ (4.340,30)	R\$ (468,20)
(-) Refeições		R\$ 0,00	R\$ (2.812,16)
(-) Serviços de Informática		R\$ (1.068,59)	R\$ (13.636,03)
(-) Viagens e Estadias		R\$ (21.532,78)	R\$ (10.940,20)
(-) Monitoramento		R\$ (1.383,02)	R\$ (2.669,81)
(-) Lanches e Refeicoes		R\$ 0,00	R\$ (3.593,01)
Servico de Coleta de Lixo		R\$ (1.158,00)	R\$ 0,00
(-) Artes Graficas		R\$ 0,00	R\$ (990,00)
(-) Servicos de Engenharia Civil		R\$ 0,00	R\$ (1.500,00)
(-) Servicos de Roçadeira		R\$ 0,00	R\$ (6.248,00)
(-) DESPESAS FINANCEIRAS		R\$ (32.084,95)	R\$ (22.401,68)
Juros e comissoes bancarias		R\$ (16.070,05)	R\$ 0,00
(-) Juros s/ emprestimos e financiamentos		R\$ (8.970,41)	R\$ (17.552,02)

Este documento é parte integrante de escrituração cuja autenticação se comprova pelo recibo de número 50.41.4F.86.18.64.B4.AA.E2.B5.78.A7.03.5B.F8.9A.76.F3.12.A8-6, nos termos do Decreto nº 8.683/2016.

Este relatório foi gerado pelo Sistema Público de Escrituração Digital – Sped

## DEMONSTRAÇÃO DE RESULTADO DO EXERCÍCIO

Entidade: ASUS - INDUSTRIA DE MAQUINAS AGRICOLAS

Período da Escrituração: 01/01/2019 a 31/12/2019

CNPJ: 10.303.297/0001-18

Número de Ordem do Livro: 11

Período Selecionado: 01 de Janeiro de 2019 a 31 de Março de 2019

Descrição	Nota	Valor Inicial	Valor Final
(-) Tarifa Bancaria		R\$ (7.044,49)	R\$ (4.849,66)
(-) CUSTO DE MERCADORIAS VENDIDAS		R\$ (2.565.643,88)	R\$ (2.598.459,26)
(-) CUSTO DE PRODUCAO		R\$ (2.565.643,88)	R\$ (2.598.459,26)
(-) Material de Uso e Consumo		R\$ (158.302,03)	R\$ (10.066,71)
(-) Restauracao		R\$ (58.049,05)	R\$ (23.046,70)
(-) Materia Prima na Produção		R\$ (2.349.292,80)	R\$ (2.565.345,85)
(-) = Prejuízo		R\$ 166.174,12	R\$ (5.505,04)

Este documento é parte integrante de escrituração cuja autenticação se comprova pelo recibo de número 50.41.4F.86.18.64.B4.AA.E2.B5.78.A7.03.5B.F8.9A.76.F3.12.A8-6, nos termos do Decreto nº 8.683/2016.

Este relatório foi gerado pelo Sistema Público de Escrituração Digital – Sped

# DEMONSTRAÇÃO DE RESULTADO DO EXERCÍCIO



Entidade: ASUS - INDUSTRIA DE MAQUINAS AGRICOLAS

Período da Escrituração: 01/01/2019 a 31/12/2019

CNPJ: 10.303.297/0001-18

Número de Ordem do Livro: 11

Período Selecionado: 01 de Abril de 2019 a 30 de Junho de 2019

Descrição	Nota	Valor Inicial	Valor Final
RECEITAS		R\$ 3.041.268,18	R\$ 3.322.915,94
RECEITA BRUTA DE VENDAS		R\$ 3.477.015,01	R\$ 3.760.945,86
Venda de Mercadorias		R\$ 3.477.015,01	R\$ 3.760.945,86
(-) ( - ) CANCELAMENTO E DEVOLUCOES		R\$ 0,00	R\$ (1.160,00)
(-) ( - ) Devolucao de Vendas		R\$ 0,00	R\$ (1.160,00)
(-) ( - ) IMPOSTOS INCIDENTES S/ VENDAS		R\$ (435.796,83)	R\$ (436.869,92)
(-) IPI		R\$ 22.688,77	R\$ (1.003,17)
(-) ICMS		R\$ (296.621,51)	R\$ (249.423,36)
(-) COFINS		R\$ (127.298,53)	R\$ (154.193,04)
(-) PIS-PASEP		R\$ (26.695,50)	R\$ (32.250,35)
ICMS-ST		R\$ (7.870,06)	R\$ 0,00
RECEITAS DIVERSAS		R\$ 50,00	R\$ 0,00
Amostra Gratis		R\$ 50,00	R\$ 0,00
(-) CONTAS DE RESULTADO - CUSTOS E DESPESAS		R\$ (448.313,96)	R\$ (265.501,58)
(-) DESPESAS COM PESSOAL		R\$ (63.498,11)	R\$ (18.206,47)
(-) Salarios e ordenados		R\$ (33.777,08)	R\$ (2.500,00)
(-) Pro - labore		R\$ (9.600,00)	R\$ (1.200,00)
13º Salario		R\$ (1.377,42)	R\$ 0,00
(-) INSS		R\$ (3.940,15)	R\$ (922,50)
(-) FGTS		R\$ (610,18)	R\$ (200,00)
(-) Assistencia medica e social		R\$ (3.686,27)	R\$ (2.166,96)
(-) Comissoes		R\$ (2.665,40)	R\$ (747,00)
(-) Vale Alimentacao		R\$ (7.841,61)	R\$ (1,15)
(-) Adicional Noturno		R\$ 0,00	R\$ (10.468,86)
(-) ALUGUEIS E ARRENDAMENTOS		R\$ (1.950,36)	R\$ (61.028,00)
(-) Alugueis de maquinas e equipamentos		R\$ (1.950,36)	R\$ (61.028,00)
(-) IMPOSTOS, TAXAS E CONTRIBUICOES		R\$ (6.233,46)	R\$ (3.401,74)
IPVA		R\$ (3.248,50)	R\$ 0,00
Taxas Diversas - Despachantes		R\$ (434,93)	R\$ 1.424,43
(-) IOF		R\$ (2.586,93)	R\$ (79,80)
Multas não Dedutíveis		R\$ 0,00	R\$ 104,13
(-) IRPJ - Imposto de Renda S/ Lucro		R\$ 0,00	R\$ (3.031,56)
(-) CSL- Contrib.Social S/ Lucro		R\$ 0,00	R\$ (1.818,94)
Contribuição Sindical Patronal		R\$ 36,90	R\$ 0,00

Este documento é parte integrante de escrituração cuja autenticação se comprova pelo recibo de número 50.41.4F.86.18.64.B4.AA.E2.B5.78.A7.03.5B.F8.9A.76.F3.12.A8-6, nos termos do Decreto nº 8.683/2016.

Este relatório foi gerado pelo Sistema Público de Escrituração Digital – Sped

# DEMONSTRAÇÃO DE RESULTADO DO EXERCÍCIO

Entidade: ASUS - INDUSTRIA DE MAQUINAS AGRICOLAS

Período da Escrituração: 01/01/2019 a 31/12/2019

CNPJ: 10.303.297/0001-18

Número de Ordem do Livro: 11

Período Selecionado: 01 de Abril de 2019 a 30 de Junho de 2019

Descrição	Nota	Valor Inicial	Valor Final
(-) DESPESAS GERAIS		R\$ (354.230,35)	R\$ (177.635,69)
Energia eletrica		R\$ (45.520,17)	R\$ 11.442,05
(-) Telefone/Internet		R\$ (13.377,42)	R\$ (388,32)
Despesas postais e telegraficas		R\$ (40,00)	R\$ 0,00
(-) Seguros		R\$ (5.423,40)	R\$ (5.423,40)
(-) Material de escritorio		R\$ (996,70)	R\$ (2.867,73)
Material de higiene e limpeza		R\$ (233,40)	R\$ 0,00
Servicos Prestados de Contabilidade		R\$ (17.151,35)	R\$ 2.287,22
(-) Depreciacoes e amortizacoes		R\$ (56.268,00)	R\$ (59.847,00)
(-) Despesas Cartorarias		R\$ 0,00	R\$ (489,37)
(-) Serviços Prestados Consultoria		R\$ (27.473,49)	R\$ (11.907,07)
(-) Licenca de Uso de Software		R\$ (2.914,28)	R\$ (2.914,28)
(-) Publicidade e Propaganda		R\$ (9.476,52)	R\$ (20.677,72)
Fretes		R\$ (6.988,11)	R\$ 0,00
(-) Despesas com Veículos		R\$ (7.468,16)	R\$ (10.142,31)
(-) Pedagogo		R\$ (6.365,36)	R\$ (3.766,74)
(-) Combustivel		R\$ (40.611,41)	R\$ (27.658,14)
Despesas Cartoes de Credito		R\$ (59.928,39)	R\$ 27.030,76
Copa e Cozinha		R\$ (345,00)	R\$ 0,00
(-) Manutenção Predial		R\$ (10.727,88)	R\$ (25.841,38)
Bens de Pequeno Valor		R\$ (63,90)	R\$ 0,00
Uniformes e EPI's		R\$ (468,20)	R\$ 0,00
Refeições		R\$ (2.812,16)	R\$ 0,00
(-) Serviços de Informática		R\$ (13.636,03)	R\$ (3.384,43)
(-) Viagens e Estadias		R\$ (10.940,20)	R\$ (12.948,51)
(-) Monitoramento		R\$ (2.669,81)	R\$ (872,12)
Lanches e Refeicoes		R\$ (3.593,01)	R\$ 0,00
(-) Servico de Coleta de Lixo		R\$ 0,00	R\$ (2.845,20)
(-) Munck		R\$ 0,00	R\$ (320,00)
Artes Graficas		R\$ (990,00)	R\$ 0,00
Servicos de Engenharia Civil		R\$ (1.500,00)	R\$ 0,00
Servicos de Roçadeira		R\$ (6.248,00)	R\$ 0,00
(-) Serviços de Digitação		R\$ 0,00	R\$ (15.202,00)
(-) Locacao de Empilhadeira		R\$ 0,00	R\$ (2.400,00)

Este documento é parte integrante de escrituração cuja autenticação se comprova pelo recibo de número 50.41.4F.86.18.64.B4.AA.E2.B5.78.A7.03.5B.F8.9A.76.F3.12.A8-6, nos termos do Decreto nº 8.683/2016.

Este relatório foi gerado pelo Sistema Público de Escrituração Digital – Sped

## DEMONSTRAÇÃO DE RESULTADO DO EXERCÍCIO

Entidade: ASUS - INDUSTRIA DE MAQUINAS AGRICOLAS

Período da Escrituração: 01/01/2019 a 31/12/2019

CNPJ: 10.303.297/0001-18

Número de Ordem do Livro: 11

Período Selecionado: 01 de Abril de 2019 a 30 de Junho de 2019

Descrição	Nota	Valor Inicial	Valor Final
(-) Funerais		R\$ 0,00	R\$ (8.500,00)
(-) DESPESAS FINANCEIRAS		R\$ (22.401,68)	R\$ (5.229,68)
(-) Juros de mora		R\$ 0,00	R\$ (266,01)
(-) Juros e comissoes bancarias		R\$ 0,00	R\$ (7.400,48)
(-) Juros s/ emprestimos e financiamentos		R\$ (17.552,02)	R\$ (1.852,26)
Tarifa Bancaria		R\$ (4.849,66)	R\$ 4.289,07
(-) CUSTO DE MERCADORIAS VENDIDAS		R\$ (2.598.459,26)	R\$ (3.042.054,46)
(-) CUSTO DE PRODUCAO		R\$ (2.598.459,26)	R\$ (3.042.054,46)
(-) Material de Uso e Consumo		R\$ (10.066,71)	R\$ (263.884,40)
(-) Restauracao		R\$ (23.046,70)	R\$ (28.425,00)
(-) Materia Prima na Produção		R\$ (2.565.345,85)	R\$ (2.749.745,06)
= Lucro		R\$ (5.505,04)	R\$ 15.359,90

Este documento é parte integrante de escrituração cuja autenticação se comprova pelo recibo de número 50.41.4F.86.18.64.B4.AA.E2.B5.78.A7.03.5B.F8.9A.76.F3.12.A8-6, nos termos do Decreto nº 8.683/2016.

Este relatório foi gerado pelo Sistema Público de Escrituração Digital – Sped

# DEMONSTRAÇÃO DE RESULTADO DO EXERCÍCIO



Entidade: ASUS - INDUSTRIA DE MAQUINAS AGRICOLAS

Período da Escrituração: 01/01/2019 a 31/12/2019

CNPJ: 10.303.297/0001-18

Número de Ordem do Livro: 11

Período Selecionado: 01 de Julho de 2019 a 30 de Setembro de 2019

Descrição	Nota	Valor Inicial	Valor Final
RECEITAS		R\$ 3.322.915,94	R\$ 3.562.524,88
RECEITA BRUTA DE VENDAS		R\$ 3.760.945,86	R\$ 4.049.538,69
Venda de Mercadorias		R\$ 3.760.945,86	R\$ 4.049.538,69
(-) ( - ) CANCELAMENTO E DEVOLUCOES		R\$ (1.160,00)	R\$ (8.875,00)
(-) ( - ) Devolucao de Vendas		R\$ (1.160,00)	R\$ (8.875,00)
(-) ( - ) IMPOSTOS INCIDENTES S/ VENDAS		R\$ (436.869,92)	R\$ (478.138,81)
(-) IPI		R\$ (1.003,17)	R\$ (1.001,06)
(-) ICMS		R\$ (249.423,36)	R\$ (264.252,10)
(-) COFINS		R\$ (154.193,04)	R\$ (175.950,67)
(-) PIS-PASEP		R\$ (32.250,35)	R\$ (36.934,98)
(-) CONTAS DE RESULTADO - CUSTOS E DESPESAS		R\$ (265.501,58)	R\$ (542.214,58)
(-) DESPESAS COM PESSOAL		R\$ (18.206,47)	R\$ (50.097,28)
(-) Salarios e ordenados		R\$ (2.500,00)	R\$ (7.500,00)
(-) Pro - labore		R\$ (1.200,00)	R\$ (5.280,00)
(-) INSS		R\$ (922,50)	R\$ (3.103,50)
(-) FGTS		R\$ (200,00)	R\$ (29.897,26)
(-) Assistencia medica e social		R\$ (2.166,96)	R\$ (1.754,46)
(-) Comissoes		R\$ (747,00)	R\$ (1.933,68)
(-) Vale Alimentacao		R\$ (1,15)	R\$ (121,30)
(-) Adicional Noturno		R\$ (10.468,86)	R\$ (507,08)
(-) ALUGUEIS E ARRENDAMENTOS		R\$ (61.028,00)	R\$ (4.328,07)
(-) Alugueis de imoveis		R\$ 0,00	R\$ (2.287,22)
(-) Alugueis de maquinas e equipamentos		R\$ (61.028,00)	R\$ (2.040,85)
(-) IMPOSTOS, TAXAS E CONTRIBUICOES		R\$ (3.401,74)	R\$ (13.797,13)
(-) Taxas Diversas - Despachantes		R\$ 1.424,43	R\$ (806,49)
(-) IOF		R\$ (79,80)	R\$ (1.923,39)
(-) Multas não Dedutíveis		R\$ 104,13	R\$ (131,46)
(-) IRPJ - Imposto de Renda S/ Lucro		R\$ (3.031,56)	R\$ (6.480,58)
(-) CSL- Contrib.Social S/ Lucro		R\$ (1.818,94)	R\$ (4.493,01)
Contribuição Sindical Patronal		R\$ 0,00	R\$ 37,80
(-) DESPESAS GERAIS		R\$ (177.635,69)	R\$ (406.382,77)
(-) Energia eletrica		R\$ 11.442,05	R\$ (49.504,10)
(-) Telefone/Internet		R\$ (388,32)	R\$ (5.150,92)
Seguros		R\$ (5.423,40)	R\$ 0,00

Este documento é parte integrante de escrituração cuja autenticação se comprova pelo recibo de número 50.41.4F.86.18.64.B4.AA.E2.B5.78.A7.03.5B.F8.9A.76.F3.12.A8-6, nos termos do Decreto nº 8.683/2016.

Este relatório foi gerado pelo Sistema Público de Escrituração Digital – Sped

# DEMONSTRAÇÃO DE RESULTADO DO EXERCÍCIO

Entidade: ASUS - INDUSTRIA DE MAQUINAS AGRICOLAS

Período da Escrituração: 01/01/2019 a 31/12/2019

CNPJ: 10.303.297/0001-18

Número de Ordem do Livro: 11

Período Selecionado: 01 de Julho de 2019 a 30 de Setembro de 2019

Descrição	Nota	Valor Inicial	Valor Final
(-) Material de escritorio		R\$ (2.867,73)	R\$ (6.999,80)
(-) Material de higiene e limpeza		R\$ 0,00	R\$ (2.757,82)
(-) Servicos Prestados de Contabilidade		R\$ 2.287,22	R\$ (4.574,44)
(-) Depreciacoes e amortizacoes		R\$ (59.847,00)	R\$ (29.346,00)
Despesas Cartorarias		R\$ (489,37)	R\$ 0,00
(-) Serviços Prestados Consultoria		R\$ (11.907,07)	R\$ (8.609,46)
(-) Licenca de Uso de Software		R\$ (2.914,28)	R\$ (2.914,28)
(-) Publicidade e Propaganda		R\$ (20.677,72)	R\$ (8.698,00)
(-) Fretes		R\$ 0,00	R\$ (11.242,72)
(-) Despesas com Veículos		R\$ (10.142,31)	R\$ (12.461,23)
(-) Convenio Medico		R\$ 0,00	R\$ (881,13)
(-) Pedagogo		R\$ (3.766,74)	R\$ (3.572,74)
(-) Combustivel		R\$ (27.658,14)	R\$ (10.963,83)
(-) Despesas Cartoes de Credito		R\$ 27.030,76	R\$ (96.335,57)
(-) Manutenção Predial		R\$ (25.841,38)	R\$ (15.859,75)
(-) Feiras, Congressos, Exposições e Festas		R\$ 0,00	R\$ (1.700,00)
(-) Uniformes e EPI's		R\$ 0,00	R\$ (199,00)
(-) Serviços de Informática		R\$ (3.384,43)	R\$ (7.710,61)
(-) Viagens e Estadias		R\$ (12.948,51)	R\$ (10.295,83)
(-) Monitoramento		R\$ (872,12)	R\$ (911,14)
(-) Servico de Coleta de Lixo		R\$ (2.845,20)	R\$ (1.524,00)
(-) Servico de Recondicionamento de Pecas		R\$ 0,00	R\$ (23.732,50)
(-) Servico de Montagens		R\$ 0,00	R\$ (17.850,91)
Munck		R\$ (320,00)	R\$ 0,00
(-) Confraternizacoes e festas		R\$ 0,00	R\$ (998,00)
(-) Servicos de Engenharia Civil		R\$ 0,00	R\$ (38.950,00)
(-) Serviços de Digitação		R\$ (15.202,00)	R\$ (29.591,80)
Locacao de Empilhadeira		R\$ (2.400,00)	R\$ 0,00
Funerais		R\$ (8.500,00)	R\$ 0,00
(-) Funilaria e Lanternagem		R\$ 0,00	R\$ (3.047,19)
(-) DESPESAS FINANCEIRAS		R\$ (5.229,68)	R\$ (317,49)
Juros de mora		R\$ (266,01)	R\$ 0,00
(-) Juros e comissoes bancarias		R\$ (7.400,48)	R\$ (5.069,27)
Juros s/ emprestimos e financiamentos		R\$ (1.852,26)	R\$ 11.936,56

Este documento é parte integrante de escrituração cuja autenticação se comprova pelo recibo de número 50.41.4F.86.18.64.B4.AA.E2.B5.78.A7.03.5B.F8.9A.76.F3.12.A8-6, nos termos do Decreto nº 8.683/2016.

Este relatório foi gerado pelo Sistema Público de Escrituração Digital – Sped



## DEMONSTRAÇÃO DE RESULTADO DO EXERCÍCIO

Entidade: ASUS - INDUSTRIA DE MAQUINAS AGRICOLAS

Período da Escrituração: 01/01/2019 a 31/12/2019

CNPJ: 10.303.297/0001-18

Número de Ordem do Livro: 11

Período Selecionado: 01 de Julho de 2019 a 30 de Setembro de 2019

Descrição	Nota	Valor Inicial	Valor Final
(-) Tarifa Bancaria		R\$ 4.289,07	R\$ (7.184,78)
(-) OUTRAS DESPESAS OPERACIONAIS		R\$ 0,00	R\$ (67.291,84)
(-) Provisao P/ Devedor Duvidosos PDD		R\$ 0,00	R\$ (67.291,84)
(-) CUSTO DE MERCADORIAS VENDIDAS		R\$ (3.042.054,46)	R\$ (2.981.361,57)
(-) CUSTO DE PRODUCAO		R\$ (3.042.054,46)	R\$ (2.981.361,57)
(-) Material de Uso e Consumo		R\$ (263.884,40)	R\$ (32.893,79)
(-) Manutencao de Equipamentos		R\$ 0,00	R\$ (42.180,35)
(-) Restauracao		R\$ (28.425,00)	R\$ (30.819,57)
(-) Combustivel		R\$ 0,00	R\$ (66.325,57)
(-) Materia Prima na Produção		R\$ (2.749.745,06)	R\$ (2.809.142,29)
= Lucro		R\$ 15.359,90	R\$ 38.948,73

Este documento é parte integrante de escrituração cuja autenticação se comprova pelo recibo de número 50.41.4F.86.18.64.B4.AA.E2.B5.78.A7.03.5B.F8.9A.76.F3.12.A8-6, nos termos do Decreto nº 8.683/2016.

Este relatório foi gerado pelo Sistema Público de Escrituração Digital – Sped

# DEMONSTRAÇÃO DE RESULTADO DO EXERCÍCIO



**Entidade:** ASUS - INDUSTRIA DE MAQUINAS AGRICOLAS

**Período da Escrituração:** 01/01/2019 a 31/12/2019

**CNPJ:** 10.303.297/0001-18

**Número de Ordem do Livro:** 11

**Período Selecionado:** 01 de Outubro de 2019 a 31 de Dezembro de 2019

Descrição	Nota	Valor Inicial	Valor Final
RECEITAS		R\$ 3.562.524,88	R\$ 3.064.636,09
RECEITA BRUTA DE VENDAS		R\$ 4.049.538,69	R\$ 3.690.046,72
Venda de Mercadorias		R\$ 4.049.538,69	R\$ 3.690.046,72
(-) ( - ) CANCELAMENTO E DEVOLUCOES		R\$ (8.875,00)	R\$ (84.911,70)
(-) ( - ) Devolucao de Vendas		R\$ (8.875,00)	R\$ (84.911,70)
(-) ( - ) IMPOSTOS INCIDENTES S/ VENDAS		R\$ (478.138,81)	R\$ (540.513,40)
(-) IPI		R\$ (1.001,06)	R\$ (1.212,60)
(-) ICMS		R\$ (264.252,10)	R\$ (289.945,98)
(-) COFINS		R\$ (175.950,67)	R\$ (204.947,31)
(-) PIS-PASEP		R\$ (36.934,98)	R\$ (44.407,51)
JUROS E DESCONTOS		R\$ 0,00	R\$ 14,47
Juros s/ o capital proprio		R\$ 0,00	R\$ 14,47
(-) CONTAS DE RESULTADO - CUSTOS E DESPESAS		R\$ (542.214,58)	R\$ (763.256,02)
(-) DESPESAS COM PESSOAL		R\$ (50.097,28)	R\$ (56.589,42)
(-) Salarios e ordenados		R\$ (7.500,00)	R\$ (10.875,82)
(-) Pro - labore		R\$ (5.280,00)	R\$ (11.971,22)
(-) 13º Salario		R\$ 0,00	R\$ (3.750,00)
(-) Ferias		R\$ 0,00	R\$ (4.333,34)
(-) INSS		R\$ (3.103,50)	R\$ (3.783,25)
(-) FGTS		R\$ (29.897,26)	R\$ (786,67)
(-) Assistencia medica e social		R\$ (1.754,46)	R\$ (2.474,63)
Comissoes		R\$ (1.933,68)	R\$ 0,00
(-) Vale Alimentacao		R\$ (121,30)	R\$ (18.614,49)
Adicional Noturno		R\$ (507,08)	R\$ 0,00
(-) ALUGUEIS E ARRENDAMENTOS		R\$ (4.328,07)	R\$ (126.600,12)
(-) Alugueis de imoveis		R\$ (2.287,22)	R\$ (3.087,22)
(-) Alugueis de maquinas e equipamentos		R\$ (2.040,85)	R\$ (123.512,90)
(-) IMPOSTOS, TAXAS E CONTRIBUICOES		R\$ (13.797,13)	R\$ (35.649,13)
(-) IPVA		R\$ 0,00	R\$ (106,41)
Taxas Diversas - Despachantes		R\$ (806,49)	R\$ 0,00
(-) IOF		R\$ (1.923,39)	R\$ (32.356,78)
(-) Multas não Dedutíveis		R\$ (131,46)	R\$ (530,10)
IRPJ - Imposto de Renda S/ Lucro		R\$ (6.480,58)	R\$ 0,00
CSL- Contrib.Social S/ Lucro		R\$ (4.493,01)	R\$ 0,00

Este documento é parte integrante de escrituração cuja autenticação se comprova pelo recibo de número 50.41.4F.86.18.64.B4.AA.E2.B5.78.A7.03.5B.F8.9A.76.F3.12.A8-6, nos termos do Decreto nº 8.683/2016.

Este relatório foi gerado pelo Sistema Público de Escrituração Digital – Sped

# DEMONSTRAÇÃO DE RESULTADO DO EXERCÍCIO

Entidade: ASUS - INDUSTRIA DE MAQUINAS AGRICOLAS

Período da Escrituração: 01/01/2019 a 31/12/2019

CNPJ: 10.303.297/0001-18

Número de Ordem do Livro: 11

Período Selecionado: 01 de Outubro de 2019 a 31 de Dezembro de 2019

Descrição	Nota	Valor Inicial	Valor Final
(-) Taxas Municipais		R\$ 0,00	R\$ (2.655,84)
Contribuição Sindical Patronal		R\$ 37,80	R\$ 0,00
(-) DESPESAS GERAIS		R\$ (406.382,77)	R\$ (584.695,60)
(-) Energia eletrica		R\$ (49.504,10)	R\$ (73.725,37)
(-) Telefone/Internet		R\$ (5.150,92)	R\$ (5.112,30)
(-) Despesas postais e telegraficas		R\$ 0,00	R\$ (380,31)
(-) Material de escritorio		R\$ (6.999,80)	R\$ (1.622,29)
(-) Material de higiene e limpeza		R\$ (2.757,82)	R\$ (352,21)
Servicos Prestados de Contabilidade		R\$ (4.574,44)	R\$ 0,00
(-) Depreciacoes e amortizacoes		R\$ (29.346,00)	R\$ (48.240,00)
(-) Serviços Prestados Consultoria		R\$ (8.609,46)	R\$ (13.863,43)
(-) Licenca de Uso de Software		R\$ (2.914,28)	R\$ (3.058,93)
(-) Publicidade e Propaganda		R\$ (8.698,00)	R\$ (27.752,49)
(-) Fretes		R\$ (11.242,72)	R\$ (24.840,31)
(-) Despesas com Veículos		R\$ (12.461,23)	R\$ (18.404,00)
(-) Convenio Medico		R\$ (881,13)	R\$ (487,54)
(-) Pedagio		R\$ (3.572,74)	R\$ (8.163,64)
(-) Combustivel		R\$ (10.963,83)	R\$ (15.947,99)
(-) Despesas Cartoes de Credito		R\$ (96.335,57)	R\$ (41.382,99)
(-) Manutenção Predial		R\$ (15.859,75)	R\$ (221.749,42)
Feiras, Congressos, Exposições e Festas		R\$ (1.700,00)	R\$ 0,00
(-) Uniformes e EPI's		R\$ (199,00)	R\$ (160,00)
(-) Refeições		R\$ 0,00	R\$ (1.116,95)
(-) Serviços de Informátaica		R\$ (7.710,61)	R\$ (18.569,13)
(-) Viagens e Estadias		R\$ (10.295,83)	R\$ (28.478,21)
(-) Monitoramento		R\$ (911,14)	R\$ (5.150,09)
(-) Despachante diversos		R\$ 0,00	R\$ (615,00)
Servico de Coleta de Lixo		R\$ (1.524,00)	R\$ 0,00
Servico de Recondicionamento de Pecas		R\$ (23.732,50)	R\$ 0,00
Servico de Montagens		R\$ (17.850,91)	R\$ 0,00
(-) Munck		R\$ 0,00	R\$ (640,00)
(-) Artes Graficas		R\$ 0,00	R\$ (540,00)
Confraternizacoes e festas		R\$ (998,00)	R\$ 0,00
Servicos de Engenharia Civil		R\$ (38.950,00)	R\$ 0,00

Este documento é parte integrante de escrituração cuja autenticação se comprova pelo recibo de número 50.41.4F.86.18.64.B4.AA.E2.B5.78.A7.03.5B.F8.9A.76.F3.12.A8-6, nos termos do Decreto nº 8.683/2016.

Este relatório foi gerado pelo Sistema Público de Escrituração Digital – Sped

## DEMONSTRAÇÃO DE RESULTADO DO EXERCÍCIO

Entidade: ASUS - INDUSTRIA DE MAQUINAS AGRICOLAS

Período da Escrituração: 01/01/2019 a 31/12/2019

CNPJ: 10.303.297/0001-18

Número de Ordem do Livro: 11

Período Selecionado: 01 de Outubro de 2019 a 31 de Dezembro de 2019

Descrição	Nota	Valor Inicial	Valor Final
(-) Serviços de Digitação		R\$ (29.591,80)	R\$ (17.035,00)
Funilaria e Lanternagem		R\$ (3.047,19)	R\$ 0,00
(-) Assessoria em Cobrança		R\$ 0,00	R\$ (2.994,00)
(-) Seguranca do Trabalho		R\$ 0,00	R\$ (4.314,00)
(-) DESPESAS FINANCEIRAS		R\$ (317,49)	R\$ (24.721,75)
Juros e comissoes bancarias		R\$ (5.069,27)	R\$ 0,00
(-) Juros s/ emprestimos e financiamentos		R\$ 11.936,56	R\$ (19.162,58)
(-) Tarifa Bancaria		R\$ (7.184,78)	R\$ (5.559,17)
OUTRAS DESPESAS OPERACIONAIS		R\$ (67.291,84)	R\$ 0,00
Provisao P/ Devedor Duvidosos PDD		R\$ (67.291,84)	R\$ 0,00
OUTRAS BAIXAS DO ATIVO PERMANENTE		R\$ 0,00	R\$ 65.000,00
Baixas de imobilizado		R\$ 0,00	R\$ 65.000,00
(-) CUSTO DE MERCADORIAS VENDIDAS		R\$ (2.981.361,57)	R\$ (2.306.580,68)
(-) CUSTO DE PRODUCAO		R\$ (2.981.361,57)	R\$ (2.306.580,68)
(-) Material de Uso e Consumo		R\$ (32.893,79)	R\$ (62.283,09)
Manutencao de Equipamentos		R\$ (42.180,35)	R\$ 0,00
(-) Restauracao		R\$ (30.819,57)	R\$ (39.041,40)
Combustivel		R\$ (66.325,57)	R\$ 0,00
(-) Materia Prima na Produção		R\$ (2.809.142,29)	R\$ (2.205.256,19)
(-) = Prejuízo		R\$ 38.948,73	R\$ (5.200,61)

Este documento é parte integrante de escrituração cuja autenticação se comprova pelo recibo de número 50.41.4F.86.18.64.B4.AA.E2.B5.78.A7.03.5B.F8.9A.76.F3.12.A8-6, nos termos do Decreto nº 8.683/2016.

Este relatório foi gerado pelo Sistema Público de Escrituração Digital – Sped

**ASUS - INDUSTRIA DE MAQUINAS AGRICOLAS LTDA**  
**CNPJ/MF 10.303.297/0001-18**

**BALANÇO ANO DE 2019**

Liquidez Imediata	<u>Disponível</u>	R\$ 425.811,20	0,08
	PC	R\$ 5.264.616,25	
Liquidez Corrente	<u>AC</u>	R\$ 6.214.917,47	1,18
	PC	R\$ 5.264.616,25	
Liquidez Geral	<u>AC + RLP</u>	R\$ 6.694.705,45	1,17
	PC + ELP	R\$ 5.744.404,23	
Solvência Geral	<u>AT - comp.</u>	R\$ 7.119.711,73	1,24
	PC + ELP	R\$ 5.744.404,23	
Endividamento Composição	<u>PC</u>	R\$ 5.264.616,25	0,92
	PC + ELP	R\$ 5.744.404,23	
Garantia	<u>AC + RLP + Permanente</u>	R\$ 7.385.630,52	1,29
	PC + ELP	R\$ 5.744.404,23	
Endividamento Total	<u>PC + ELP</u>	R\$ 5.744.404,23	0,81
	AT - COMP.	R\$ 7.119.711,73	
Endividamento PL	<u>Exigibilidade</u>	R\$ 479.787,98	0,35
	PL	R\$ 1.375.307,50	
Capital de Giro	<u>AC - PC</u>	R\$ 950.301,22	0,15
	AC	R\$ 6.214.917,47	
Rentabilidade do Ativo	<u>Lucro Líquido Ex</u>	R\$ 426.650,28	0,06
	AT - comp.	R\$ 7.119.711,73	
Rentabilidade do PL	<u>Lucro Líquido Ex</u>	R\$ 426.650,28	0,31
	PL	R\$ 1.375.307,50	

Batatais/SP, 31 de Dezembro de 2019

  
 Pedro Ferreira da Silva  
 CPF 534.644.008-91  
 Contabilista - CRC 1SP145963/O-3

  
 Pedro Pires Junior - Sócio  
 CPF 22279757842



## **Asus Indústria de Máquinas Agrícolas LTDA**

Rodovia Altino Arantes Km 55 – Batatais-SP – CEP 14.300-000

CNPJ: 10.303.297/0001-18 I.E: 208.116.871-116

Telefone: (16) 3661-9330

E-mail: financeiro@asusimplementos.com.br

### **DECLARAÇÕES APRESENTADAS NO COMPRASNET**

À

COMPANHIA DE DESENVOLVIMENTO DOS VALES DO SÃO FRANCISCO DO PARNAÍBA -  
CODEVASF/DF

SGA/Norte, Quadra 601, Conjunto I CEP 70.830.901 - Brasília-DF

**Ref.: Edital nº 21/2020**

**ASUS - Indústria de Máquinas Agrícolas LTDA**, inscrita no CNPJ sob o n.º 10.303.297/0001-18, com endereço à sediada na ROD na Rodovia Altino Arantes Km 55 S/N ZONA RURAL - BATATAIS/SP, através da sua procuradora **Sr.(ª) Adriana Santos Benvindo**, **carteira de Identidade n.º 2199578**, **Órgão Expedidor SSP/DF**, **CPF n.º 989.426.621-53**, residente e domiciliado(a) na rua na Estância Mestre Darmas II, Módulo D, casa 29A, Planaltina - DF, para fins de participação no certame licitatório acima identificado, declaro, sob as penas da lei, em especial o art. 299 do Código Penal Brasileiro, que:

- a) Declara que não possui em seu quadro de pessoal empregado com menos de 18 (dezoito) anos em trabalho noturno, perigoso ou insalubre e de 16 (dezesesseis) anos em qualquer trabalho, salvo na condição de aprendiz, a partir de 14 anos, nos termos do inciso XXXIII do art. 7º da Constituição Federal;
- b) Declara, sob as penalidades cabíveis, da inexistência de fatos supervenientes impeditivos para a sua habilitação neste certame, a inexistência de impedimento em licitar e contratar com a Administração Pública;
- c) Declara que a Proposta foi elaborada independente, de acordo com o determinado na IN 02/2009, de 16/09/2009, da Secretaria de Logística e Tecnologia da Informação do Ministério do Planejamento, Orçamento e Gestão, publicada no DOU do dia 17/09/2009.

Atenciosamente,

Batatais/SP, 21 de outubro de 2020

  
\_\_\_\_\_  
**ASUS - Indústria de Máquinas Agrícolas LTDA,**  
**CNPJ N.º 10.303.297/0001-18**  
**PROCURADORA: ADRIANA SANTOS BENVINDO**  
**Nº DA IDENTIDADE: 2199578 SSP/DF**

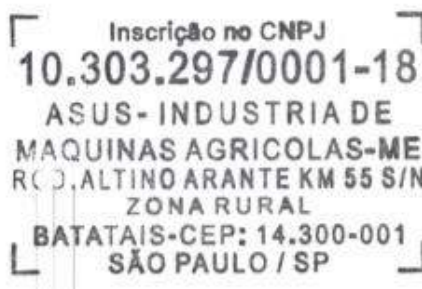





## Atestado de Capacidade Técnica

A SEAGRI- Secretaria da Agricultura, Pecuária, Irrigação, Pesca e Aquicultura, inscrita no CNPJ sob nº 13.937.057/0001-63, endereço Avenida Luiz Viana Filho, nº 405, Centro Administrativo da Bahia, Salvador – BA, Telefone: (71) 3115-2805, CEP: 41745-000, ATESTA PARA OS DEVIDOS FINS DE DIREITO, QUE A EMPRESA **ASUS INDÚSTRIA DE MÁQUINAS AGRÍCOLAS LTDA.**, pessoa jurídica, inscrita no CNPJ sob o n.º 10.303.297/0001-18, com sede em Área Rodovia Altino Arantes KM 55, S/N, Zona Rural, Batatais - São Paulo, CEP: 14.319-899 é nosso fornecedor **Rocadeiras Hidráulicas**.

CUMPRE-NOS ESCLARECER QUE O DESEMPENHO E CUMPRIMENTO DA EMPRESA EM RELAÇÃO A ENTREGA DOS MATERIAIS E EQUIPAMENTOS, QUALIDADE DOS MESMOS, PREÇOS FINAIS E PRAZOS FORAM SATISFATORIAMENTE CUMPRIDOS, NADA CONSTANDO EM SEU DESABONO ATÉ A PRESENTE DATA.

Atestamos o fornecimento de 143 (cento e quarenta e três) Rocadeiras Hidráulicas.

NOTAS FISCAIS: 8662, 8667, 8668, 8669, 8670, 8671, 8675, 8676, 8678, 8680.

LICITAÇÃO: 10.004-PE003/2019

AFM: 10.004.00102/2020

CONTRATOS DE REPASSE: 841.199/2016, 794.272/2013, 816.819/2015, 879.537/2018.

**POR SER VERDADE, FIRMAMOS O PRESENTE ATESTADO.**

SALVADOR- BA, em, 28 de setembro de 2020.

Murilo Oliveira de Bulhões  
Cadastro 10.530.897-3  
Coordenador

SEAGRI- Secretaria da Agricultura, Pecuária, Irrigação, Pesca e Aquicultura  
CNPJ Nº 13.937.057/0001-63

**ATESTADO DE CAPACIDADE TÉCNICA**

Venho por meio deste Atestar que a empresa **DIOGO EMANUEL KUHN - ME**, inscrita no CNPJ: 36.374.350/0001-65, Inscrição Estadual nº 90.84.09.22 12, estabelecida na Rua Conceição nº fundos do nº 1860, Centro Palmeira, Estado Paraná, comercializou maquinas, equipamentos e implementos agrícolas com esta empresa, atendendo satisfatoriamente as necessidades.

Atesto ainda que os compromissos assumidos pela empresa foram cumpridos de forma eficaz, nada constando em nossos arquivos que o desabone comercial ou tecnicamente.

Palmeira, 13 de outubro de 2020.

Taiomara F. Feltrin

Taiomara F. Feltrin

Feltrin Construções Elétricas Ltda

**07.595.175/0001-38**  
**FELTRIN**  
**CONSTRUÇÕES ELÉTRICAS LTDA**  
Rua Coronel Macedo, 409  
Centro - CEP 84.130-000  
Palmeira - Paraná

**SERVIÇO NOTARIAL DE PALMEIRA**  
RUA XU DE NOVENBRO, 385 - CENTRO - PALMEIRA - PR  
FONE/FAX: (42) 3252-2676  
CNPJ: 06.908.000/0001-01

**Reconheço por SEMELHANÇA a(s) firma(s) de:**  
**CONSTRUÇÕES ELÉTRICAS LTDA - sócia administradora.**  
**TAIOMARA FRANKO FELTRIN** - faz impossibilidade do signatário comparecer na Serventia (CN art. 710 § 1º), do que dou fé. Em test: da verdade.

**AZIZO, FAAXO, IVZ, JZ - KJHV, Z70nO**  
Consulte o sig em: <http://www.feltrin.com.br>

Palmeira, 13 de outubro de 2020  
00073647/001-000301117  
BERENICE KAMINSKY AUER - Escrevente Juramentado

**SERVIÇO NOTARIAL CARNEIRO**  
RUA XU DE NOVENBRO, 385 - CENTRO - PALMEIRA - PR  
FONE/FAX: (42) 3252-2676  
CNPJ: 06.908.000/0001-01  
Notário: Alexandre Aparecido Rodrigues, OAB/PR 12.111  
Substituto: Berenice Kaminsky Auer, OAB/PR 12.111





**MINISTÉRIO DA DEFESA  
EXÉRCITO BRASILEIRO  
28 BATALHÃO LOGÍSTICO  
BATALHÃO CORONEL FRANCISCO ALGUSTO DE LIMA E SILVA**

**DECLARAÇÃO DE CUMPRIMENTO DE OBRIGAÇÕES**

Atesto para fins de comprovação de aptidão conforme previsto no art. 30 da Lei nº 8.666/93, que a empresa DIOGO EMANUEL KUHN-ME, inscrita no CNPJ sob nº 36.374.350/0001-65, situada a Av Rua Conceição nº 1860 Centro Palmeira Pr, CEP 84 130-000, realizou a entrega do material da nota de empenho a esta Organização Militar, conforme quadro abaixo:

<b>Nº DO EMPENHO</b>	<b>Nº NOTA FISCAL</b>	<b>SERVIÇO/PRODUTO</b>
2020NE800418	NF 0001 de 15-09-2020	FERRAMENTA PNEUMATICA

Outrossim, declaro que a referida empresa cumpriu, até a presente data, todos os compromissos assumidos com a Organização Militar, não constando em nossos registros nada que desabone sua conduta.

Dourados - MS, 14 de outubro de 2020

  
**MÁRIO VICTOR VARGAS JUNIOR – Ten Cel**  
Ordenador de Despesas do 28º Batalhão Logístico



**BATATAIS TRATORES E IMPLEMENTOS LTDA.**

**COMPRA E VENDA DE TRATORES E IMPLEMENTOS AGRÍCOLAS**

Rua Ana Luiza, 515 - Fone/Fax: (16) 3761-3334 - CEP 14.315-768 - Batatais - Estado de São Paulo  
CNPJ-MF: 53.339.511/0001-07 Inscr. Est.: 208.013.317.116

**ATESTADO DE CAPACIDADE TÉCNICA**

Declaramos para os devidos fins, que a ASUS INDUSTRIA DE MAQUINAS AGRICOLAS LTDA ME, inscrita no CNPJ sob o nº 10.303.297/0001-18, estabelecida na RODOV. ALTINO ARANTES KM 55, s/n, Bairro Rural, na cidade de Batatais, Estado de São Paulo, CEP: 14.319-899, Fone (16) 3661-9330, forneceu equipamentos agrícolas, em plenas condições de uso, entregue no prazo estipulado por esta, BATATAIS TRATORES E IMPLEMENTOS LTDA, CNPJ Nº 53.339.511/0001-07, em cumprimento ao solicitado.

Atestamos que tais fornecimentos foram executados satisfatoriamente, não existindo em nossos registros até a presente data, fatos que desabonem sua conduta e responsabilidade com as obrigações assumidas.

BATATAIS/ SP, 21 DE AGOSTO DE 2019



*Luis Carlos Di Lello*  
Luis Carlos Di Lello

PROPRIETARIO

FONE: (16) 3761-3334

E-mail: bat-tratores@netsite.com.br

